

Ekonomické informační systémy bez hranic

SOFTbit
software

SOFTbit magazín

1/2019



www.softbit.cz

Vážení uživatelé našich informačních systémů,

pro všechny naše uživatele jsme připravili nové číslo našeho pravidelného magazínu, ve kterém Vás informujeme o veškerých událostech a novinkách nejen v naší společnosti.

Co se v našem novém magazínu dozvíte. V první řadě Vás pozveme na naše školení informačního systému SQL Ekonom na rok 2019, které se koná 28. 11. 2018. Následují informace o novém programu Mzdy SQL SOFT PC, představení programu, jeho výhody, postup zavedení programu a informace o školení tohoto programu. Představíme Vám novinky v nové verzi informačním systémem SQL Ekonom 2019 a najdete zde i termín uvolnění této verze. Dále jsou uvedeny ceny ročních aktualizací systému SQL Ekonom pro rok 2019 a ceník služeb naší firmy Softbit Software s.r.o. Nabídneme Vám další naše služby, a to služby GDPR, docházkový systém VEMA a Outsourcing zpracování mezd. Na konci tohoto magazínu můžete, jako v každém našem magazínu, najít nabídku služeb našich partnerů.

To by bylo úvodem vše a nyní už bychom Vás rádi seznámili s podrobnějšími informacemi o jednotlivých tématech, které jsme si pro Vás připravili.

**Přejeme
Vám příjemné
čtení**



Bc. Dana Peremská
pracovník zákaznické podpory

Obsah magazínu

Pozvánka na školení	4
Nový program Mzdy SQL SOFT PC	6
Novinky v IS SQL Ekonom v nové verzi 2019 a termín uvolnění	9
Ceny ročních aktualizací systému SQL Ekonom pro rok 2019	11
Ceník služeb firmy Softbit Software s.r.o.	12
Nabídka služeb GDPR	13
Docházkový systém VEMA	14
Nabídka na dodavatelské zpracování mezd – outsourcing	16
Nabídka služeb našich partnerů	17
NA ZÁVĚR	20
Tým společnosti Softbit Software s.r.o	21

Pozvánka na školení

Na závěr roku jsme pro Vás připravili již tradiční školení k novinkám v účetnictví i v našem informačním systému **SQL Ekonom na rok 2019**. Nově jsme pro Vás připravili i novinky v oblasti ochrany osobních údajů podle GDPR včetně poznatků z praxe.

Školení jsme připravili pro všechny společnosti, jak hospodářské, tak i příspěvkové.

Všechny zájemce o naše školení prosíme, aby se včas **přihlásili, nejpozději do pátku 23. 11. 2018.**

Časový rozsah školení:

9 – 10 hodina:

- ✓ novinky v oblasti legislativy pro rok 2019
přednášející: Ing. Daniela Burianová, Esop s.r.o. Rychnov nad Kněžnou

10 – 12 hodina:

- ✓ nová verze IS SQL Ekonom 2019 – seznámení s novinkami v nové verzi
přednášející: Tomáš Urban, Ing. Jeroným Holý, Ing. Radim Holý

12 – 13 hodina:

- ✓ oběd

13 – 14 hodina:

- ✓ účetní uzávěrka 2018 v IS SQL Ekonom a přechod na rok 2019
přednášející: Tomáš Urban, Ing. Jeroným Holý, Ing. Radim Holý

14 – 15 hodina:

- ✓ aktuální témata o ochraně osobních údajů fyzických osob podle GDPR
přednášející: Tomáš Urban

Termín školení:

28. 11. 2018

od 9.00 hodin

v April hotelu Panorama
Rychnov nad Kněžnou

Obsah školení:

- ✓ novinky v oblasti legislativy pro rok 2019
- ✓ nová verze IS SQL Ekonom 2019
- ✓ účetní uzávěrka 2018 v IS SQL Ekonom a přechod na rok 2019
- ✓ aktuální témata týkající se problematiky GDPR



Přihlášky:

softbit@softbit.cz

494 532 202

494 534 354

Cena školení:

**1.800,- Kč včetně
21 % DPH**

Jak se na školení dostanete:

Příjezd od Vamberka (Hradec Králové, Ústí nad Orlicí)

Na kruhovém objezdu na počátku města Rychnova nad Kněžnou jedte stále po hlavní cestě, směr centrum města. Projedte dalším kruhovým objezdem u obchodu Kaufland a pokračujte rovně na světelnou křižovatku. Dále rovně na další světelnou křižovatku. Po mostě přes řeku Kněžná, kolem benzínové stanice, kde odbočíte vpravo a pojedete k Okresnímu soudu. Zde odbočíte vlevo a pojedete kolem Rychnovského zámku a kostela Nejsvětější trojice do mírného kopečka. Na horizontu odbočíte vpravo kolem zámeckého parku. Na první velké křižovatce odbočíte vlevo, kde na konci ulice bude malý kruhový objezd, který Vás přivede na parkoviště k April hotelu Panorama.

Příjezd od Solnice (Náchod)

Pojedete po hlavní silnici, kde za železničním přejezdem odbočíte do levého odbočovacího pruhu před benzínovou stanicí a odbočíte vlevo. Po hlavní silnici dojedete až k Okresnímu soudu. Zde odbočíte vlevo a pojedete kolem Rychnovského zámku a kostela Nejsvětější trojice do mírného kopečka. Na horizontu odbočíte vpravo kolem zámeckého parku. Na první velké křižovatce odbočíte vlevo, kde na konci ulice bude malý kruhový objezd, který Vás přivede na parkoviště k April hotelu Panorama.

Příjezd hromadnou dopravou

Jsmo připraveni Vás přivést a odvézt z autobusového či vlakového nádraží v Rychnově nad Kněžnou (nutná domluva předem).

Těšíme se na Vás

Váš tým společnosti Softbit Software s.r.o.



Nový program Mzdy SQL SOFT PC

Ve spolupráci s firmou SOFT PC jsme připravili nový program Mzdy SQL SOFT PC. Tento program je **náhradou za stávající verzi Soft PC Win Mzdy**. Jako celý IS SQL Ekonom je založen na architektuře Client Server, díky které je dosaženo zvýšené bezpečnosti dat, zvýšeném výkonu a bezproblémového provozu v síťovém nasazení.

Nový program vylepšuje v mnoha ohledech stávající verzi zejména ve struktuře dat, jsou zde striktně odděleny údaje o zaměstnanci a o jednotlivých pracovních poměrech, všechny pracovní poměry mají tedy stejné možnosti nastavení parametrů. Umožňuje zadávání stálých výplatních položek zaměstnance (Spoření, Ostatní srážky, Penzijní připojištění, Důchodové připojištění) i pracovního poměru (Odměny, Příplatky). Jedná se o položkový systém, který zpřehledňuje pořizování výplat a zjednodušuje zadávání jednotlivých výplatních položek. Umožňuje vytvářet vlastní výplatní položky, které lze samostatně sledovat v tiskových sestavách či přes zobrazení datových listů. Na využití datových listů je zde kladen velký důraz, který je podpořen možností vytváření vlastních uložených vzhlედů datových listů, které je možno kdykoli v budoucnu zobrazit s původně zadaným nastavením zobrazovaných sloupců a nastavenými podmínkami filtrů dat.

Výhody nového programu:

- ✓ srozumitelnost při zadávání údajů
- ✓ jednoduché ovládání programu se snadnou obsluhou
- ✓ datová architektura Client Server
- ✓ vysoký výkon při zpracování i velkého množství pořizovaných dat
- ✓ funkce pro kompletní převod dat ze stávající verze
- ✓ neplatí se žádný rozdílový upgrade
- ✓ nabídka úvodního zaškolení

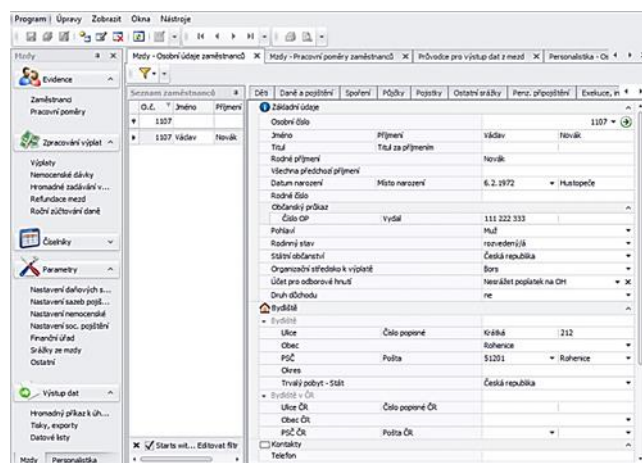
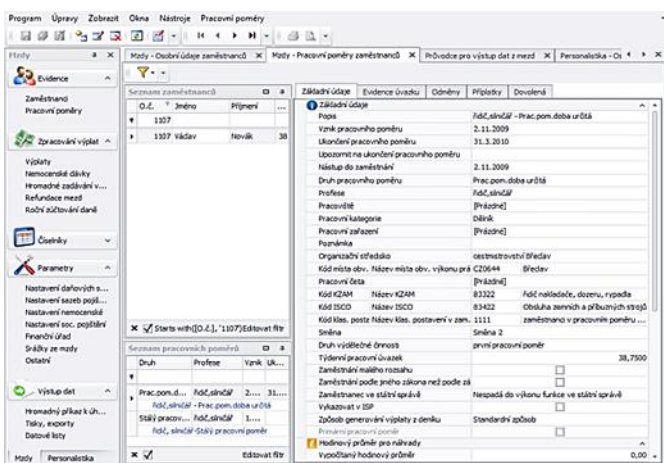

MODUL MZDY

- ✓ Evidence zaměstnanců
- ✓ Evidence personálních údajů
- ✓ Evidence pracovních poměrů
- ✓ Zpracování výplat, nemocenských dávek
- ✓ Hromadné zadávání výplatních položek (obědy, odměny apod.)
- ✓ Evidence a výpočet srážek z výplat – Exekuce, Insolvence
- ✓ Export dat pro elektronické bankovníctví
- ✓ Exporty pro ČSSZ-ELDP, ONZ, Příloha DPN...
- ✓ Export přehledu důchodového spoření
- ✓ Tiskové sestavy a zobrazování dat v datových listech
- ✓ Statistiky ISP, ISPV
- ✓ Zasilání výplatních pásek e-mailem

MODUL MZDY

- ✓ Evidence zaměstnanců
- ✓ Evidence personálních údajů
- ✓ Evidence absolvování kurzů, školení, školy, průkazy
- ✓ Evidence praxe
- ✓ Evidence pracovních smluv
- ✓ Možnost vkládání elektronických příloh
- ✓ Tiskové sestavy a zobrazování dat v datových listech

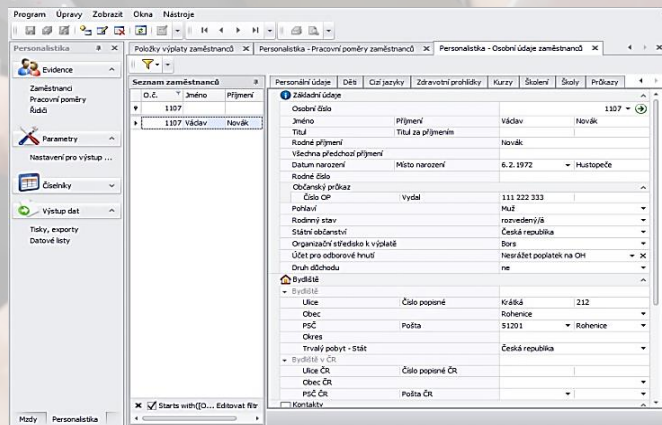
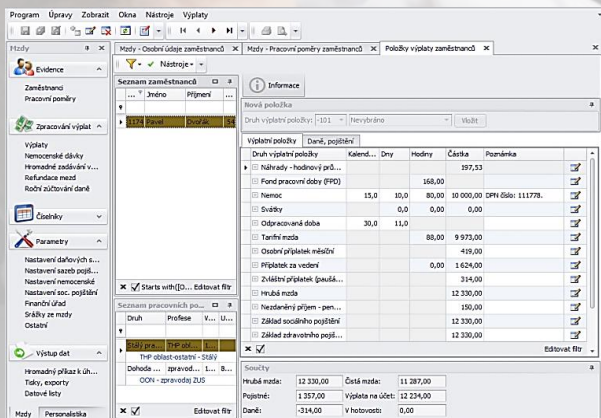

Ceník ročního upgrade nové verze Mzdy SQL SOFT PC

	Cena upgrade	Cena servisní podpory (zůstává beze změny)
Upgrade na nový systém Mzdy SQL SOFT PC 1 – 2 zaměstnanci	1.600,- Kč	1.000,- Kč
Upgrade na nový systém Mzdy SQL SOFT PC do 25 zaměstnanců	3.000,- Kč	1.200,- Kč
Upgrade na nový systém Mzdy SQL SOFT PC do 50 zaměstnanců	4.200,- Kč	1.800,- Kč
Upgrade na nový systém Mzdy SQL SOFT PC do 100 zaměstnanců	5.900,- Kč	2.400,- Kč
Upgrade na nový systém Mzdy SQL SOFT PC do 200 zaměstnanců	7.200,- Kč	3.400,- Kč

(Všechny ceny jsou uvedeny bez daně z přidané hodnoty 21 %)

Cena ročního upgrade je navýšena proti stávající verzi přibližně o 30 %. Nový program toto navýšení však vyrovnává novými funkcemi a dokonalejším ovládáním. Přejít z původní verze programu do nové je pouze za cenu práce našeho technika při zajištění zprovoznění systému (instalace, převod dat, školení atd.) a neplatí se žádný rozdílový upgrade.

Nabídka školení na nový program Mzdy SQL SOFT PC

Školení k nové verzi mzdového systému Mzdy SQL SOFT PC plánujeme na duben příštího roku 2019. O přesném termínu Vás budeme včas informovat. Protože je Vás uživatelů více, připravili jsme pro Vás více termínů pro zavedení daného programu.

Pro co nejjednodušší zavedení programu u Vás bychom se měli držet následujícího postupu:

1. zaškolíme Vás na základy práce s novým programem formou školení v našem školicím středisku,
2. převedeme Vám data do nového software a společně zkontrolujeme v termínu, který si sami zvolíte,
3. podpoříme Vás při zpracování první mzdové uzávěrky a budete mít od nás samozřejmě další trvalou podporu při práci s novým programem.

Abychom toto vše zvládli, chtěli bychom Vás rozdělit do termínů podle jednotlivých měsíců tak, abychom na Vás měli dostatek času. **Termíny na školení a zavedení programu budou od dubna do října 2019** (mimo červenec a srpen). Upozorňujeme, že na nový program můžete přejít kdykoli v průběhu roku, data Vám převedeme v nezměněné podobě.

Po úvodním zaškolení Vám rádi nový software nainstalujeme a provedeme převod dat z původního systému. Pro lepší pochopení nového software **můžete následně zpracovat mzdy, jak ve stávající verzi programu, tak i v nové verzi.** Pro převod dat si můžete vybrat jeden z 5 měsíců (duben, květen, červen, září, říjen), kdy k Vám přijede příslušný servisní pracovník a data Vám převede.

Budeme velice rádi, když se nám již budete hlásit na měsíce, ve kterých si přejete nový program u Vás začít zavádět. Kapacita firem pro jeden měsíc je z naší strany personálně omezena.

Na domluvu termínu prosím kontaktujte naši centrálu

Určitě budeme chtít, abyste se rovněž zúčastnili našeho **společného školení**, které budeme pro Vás připravovat vždy **na počátku každého měsíce**. Školením Vás bude provázet **zkušený lektor**. Pokud budete mít zájem, můžeme Vám samozřejmě včas nainstalovat demoverzi, kde si budete moci vše prohlédnout.

Obsah školení:

- ✓ seznámení s programem Mzdy SQL SOFT PC
- ✓ zpracování výplat za měsíc
- ✓ výstupy z mezd a komunikace s úřady
- ✓ uzávěrka a účtování

Termín školení:

- ✓ první školení **DUBEN 2019**
- ✓ další termíny vždy na začátku každého měsíce

Termíny převodu databází:

- ✓ DUBEN
- ✓ KVĚTEN
- ✓ ČERVEN
- ✓ ZÁŘÍ
- ✓ ŘÍJEN

Kontakt na naši centrálu:

Tel.: 494 532 202
494 534 354

E-mail: softbit@softbit.cz

Novinky v IS SQL Ekonom v nové verzi 2019 a termín uvolnění

V nové verzi našeho informačního systému SQL Ekonom jsme pro Vás připravili opět řadu novinek. Novinky jsou rozděleny opět podle jednotlivých modulů. Některé nové či upravené funkce však mají vliv na celý informační systém. Všem novinkám se budeme věnovat na našem pravidelném školení dne 28. 11. 2019, na které Vás rádi zveme. Hlavní novinky Vám přinášíme v následujících řádcích.

Distribuce IS SQL Ekonom:

- ✓ začátek distribuce od 3. 12. 2018

- ✓ možnost změny písma ve formulářích pro lepší viditelnost
- ✓ oddělení globálního nastavení úlohy a nastavení lokálního počítače a uživatele
- ✓ další možnosti nastavení zobrazení programu s možností volby prostředí a barvy aktuální položky
- ✓ zobrazování novinek systému SQL Ekonom pomocí vyskakovacího okna
- ✓ zobrazení lišty rychlého spuštění s novým způsobem zobrazení
- ✓ možnost nastavení skrytí spodní lišty
- ✓ změna délky údaje účetní zakázky na 13 míst

Účetnictví

- ✓ výkaznictví hospodářských organizací 2018
- ✓ změny v inventarizacích příspěvkových organizacích 2018
- ✓ roční uzávěrky a převody mezi účty
- ✓ variabilní přeúčtování spojovacího účtu DPH
- ✓ tvorba příkazu k úhradě u závazkových účtů
- ✓ automatické zobrazení majetkových karet z položek účetních dokladů nebo obrátů
- ✓ automatické zobrazení skladových dokladů z položek účetních dokladů nebo obrátů
- ✓ doplnění nových údajů DPH do účetních kont a účetního deníku

EET

- ✓ sestava pozdě odeslaných tržeb EET více než 2 dny po vystavení EET

Došlé faktury

- ✓ zpětná oprava DD ze záloh u zálohových faktur
- ✓ možnost pořízení více objednávek u dodavatelských faktur
- ✓ sestava kniha faktur uhrazených za vybrané období – kontroly k inventarizacím závazků
- ✓ úpravy v párování objednávek na dodavatelské faktury
- ✓ úprava importu z formátu ISDOC

Vydané faktury

- ✓ sestava kniha faktur uhrazených za vybrané období – kontroly k inventarizacím pohledávek
- ✓ úprava příkazů k úhradě z dobropisů

Banka

- ✓ platební kalendář doplněný o obchodního partnera
- ✓ číselník druhů platebních kalendářů
- ✓ automatické párování z položkou účetního obratu
- ✓ párování bankovních výpisů pouze do výše částky zbývající k platbě
- ✓ přednastavené účtování pro stažení výpisů podle textu výpisu
- ✓ možnost nastavení automatického stahování kurzů z ČNB

Sklad

- ✓ zobrazení počtu MJ neuzavřených v inventuře v ceníku materiálu pro kontrolu před uzavřením inventury
- ✓ možnost nastavení kontroly ceny příjemky proti minulému nákupu v procentech
- ✓ označování položek v ceníku s možností následného filtrování a tisku

Majetek

- ✓ hromadné rozdělení vícekusové karty na jednokusové
- ✓ v Nastavení možnost volby data účetního odpisu dle účetního období nebo dle aktuálního data (v původních verzích bylo datum vždy dle aktuálního data provedení účetního odpisu)
- ✓ nová tisková sestava 47. Karty s měsíčními odpisy v DM
- ✓ možnost zrušení poslední měsíční uzávěrky uživatelem – správcem

Export do Gordic

- ✓ možnost exportu rozúčtování vydaných faktur bez daňových dokladů z přijaté platby

Adresář

- ✓ načítání označení fyzických osob z registru ARES
- ✓ anonymizace všech firem ve výběru
- ✓ kontrola firem z registrů ARES s načtením IČZÚJ
- ✓ zobrazení oboru podnikání u poboček pro lepší rozlišení přidělení IČP

Prodej

- ✓ nastavení přeskočení položky jazyk v prodeji

Kniha pošty

- ✓ kompletní přepracování systému evidence pošty
- ✓ rozdělení uživatelů na správce pošty a běžného uživatele – správce vidí veškerou poštu, běžný uživatel pouze svou
- ✓ předávání pošty mezi uživateli k vyřízení – poštu zapisuje pouze správce a přiděluje ji jinému uživateli k vyřízení; běžný uživatel může zprávu vyřídit, nebo předat jinému uživateli
- ✓ příjemcům pošty je možné automaticky generovat úkol jako upozornění na došlou poštu
- ✓ evidovaná historie příjemců poštovní zprávy
- ✓ možnost propojení zpráv přes údaj Související zpráva
- ✓ dva panely zrychleného filtrování
 - ✓ nevyřízené – vyřízené – všechny zprávy
 - ✓ moje (tj. přihlášeného uživatele) – všechny zprávy
- ✓ tiskové sestavy Podací deník odchozích resp. příchozích písemností

Ceny ročních aktualizací systému SQL Ekonom pro rok 2019

Ceny aktualizací pro všechny ekonomické informační systémy, které naše společnost dodává všem našim zákazníkům, zůstaly na úrovni předchozího roku. Firmy s uzavřenou servisní smlouvou mají nadále finanční zvýhodnění.

Pro všechny naše uživatele informačních systémů máme rovněž připraven malý dárek.

Všechny níže uvedené ceny jsou bez daně z přidané hodnoty 21 %.

Upgrade SQL Ekonom 2019

	Cena upgrade
monouživatelská verze	5.000,- Kč
síťová a víceuživatelská verze	od 6.000,- Kč
příspěvkové organizace	od 6.500,- Kč
výkaznictví PAP	5.900,- Kč

Upgrade Mzdy SOFT PC 2019

	Cena upgrade	Cena servisní podpory
upgrade do 5 zaměstnanců	1.200,- Kč	600,- Kč
upgrade do 25 zaměstnanců	2.300,- Kč	1.200,- Kč
upgrade do 50 zaměstnanců	3.200,- Kč	1.800,- Kč
upgrade do 100 zaměstnanců	4.500,- Kč	2.400,- Kč
upgrade do 200 zaměstnanců	5.500,- Kč	3.400,- Kč

(Cena základní podpory k programu je nedílnou součástí upgrade systému Win Mzdy na rok 2019)

Subsystem EET

	Cena software
funkcionalista EET pro 1 PC	2.900,- Kč
rozšíření licence na další PC	199,- Kč
cena za následný roční upgrade	25 % z pořizovací ceny

Cena upgrade software na celý rok 2019 obsahuje:

- ✓ cenu všech aktualizací systému SQL Ekonom a mezd po celý rok 2019
- ✓ manuál pro přechod na nový rok
- ✓ telefonickou hot-line podporu na dobu celého kalendářního roku 2019
- ✓ zasílání magazínů s popisem novinek a aktualizací systému

Cena servisní podpory obsahuje:

- ✓ technickou podporu k řešení
- ✓ podporu spojenou s řešením požadavků uživatele formou e-mailové komunikace

Cena servisní podpory neobsahuje:

- ✓ cenu servisních zásahů v sídle firmy uživatele či podporu k systému formou vzdáleného připojení k databázi

Ceník služeb firmy Softbit Software s.r.o.

V současné době naše společnost rozvíjí aktivity i do dalších oblastí v rámci dodávek služeb našim zákazníkům. Novým typem služby je i poradenství v oblasti GDPR, které je přímo spjato s ochranou a zpracováním osobních údajů uložených v našich informačních systémech. Tyto nové činnosti kladou na naše pracovníky a společnost nové nároky. Abychom udrželi vysokou kvalitu našich služeb, jsme nuceni od nového roku zdražit některé naše služby. Navýšení ceny je maximálně o 7 % proti předchozímu roku. Některé služby jsme ponechali na stejné úrovni jako v předchozích letech. Rovněž jsme ponechali ve stejné výši i ceny ročních aktualizací informačního systému SQL Ekonom 2019. Podrobný ceník služeb naleznete v následující tabulce.

Popis služby	Základní sazba/hod.	Sazba pro společnost se servisní smlouvou/hod.
základní servis programátora SQL Ekonom	780,- Kč	750,- Kč
práce technika opravy výpočetní techniky	780,- Kč	750,- Kč
systémové práce správce počítačové sítě	780,- Kč	750,- Kč
speciální úpravy SQL Ekonomu dle pož. klienta	1.040,- Kč	1.040,- Kč
základní servis Mzdy Soft PC	780,- Kč	750,- Kč
Metodické analytické a programátorské práce	1.040,- Kč	1.040,- Kč
školení ve školicím středisku firmy Softbit	800,- Kč	800,- Kč
konzultace GDPR – Pověřenec pro ochranu osobních údajů	900,- Kč	900,- Kč
školení GDPR	1.200,- Kč	1.200,- Kč
základní servis Mzdy VEMA HR – hospodářské organizace	890,- Kč	890,- Kč
základní servis Mzdy VEMA HR – příspěvkové organizace	790,- Kč	790,- Kč
cestovné vozem	9,- Kč/Km	9,- Kč/Km
cestovné po Rychnově nad Kněžnou	50,- Kč	50,- Kč
servis k IS formou vzdáleného připojení	30,- Kč/1 připojení	30,- Kč/1 připojení
přednostní servis – expresní příplatek	30% ze základní sazby	30% ze základní sazby

Podmínky pro vyúčtování práce – minimální účtovaná doba pro provedení servisního zásahu u firem bez servisní smlouvy je 0,5 hod.

Ostatní cestovní výdaje – při zajištění servisní činnosti u zákazníka vzdáleného více jak 50 km od sídla společnosti jsou účtovány náklady za čas servisního technika strávený na cestě ve výši 1/2 hodnoty běžné hodinové sazby.

**Uvedený
ceník je platný
od 1. 1. 2019,
ceny jsou uvedeny bez
daně z přidané hodnoty
21 %.**

Nabídka služeb GDPR

Naší prioritou je dodávat našim zákazníkům kompletní služby. Z tohoto důvodu Vám nabízíme poskytování služeb pro řešení GDPR.

Rádi Vám umíme nabídnout:

- ✓ Zpracování úvodního vnitřního auditu k evidenci, uchování a zabezpečení veškerých informací o fyzických osobách, a to jak v elektronické, tak i v listinné podobě.
- ✓ Na základě tohoto auditu je zpracována vnitropodniková směrnice k nakládání s osobními údaji podle nařízení GDPR, která popisuje jednotlivé části v informačních systémech a evidenci dokumentů ve Vaší společnosti a navrhujeme taková řešení, která povedou k zajištění vyšší bezpečnosti dat o fyzických osobách.
- ✓ Toto by měl být začátek naší spolupráce. Doporučujeme revizi vnitropodnikové směrnice vždy za určité období (rok asi ideální), kdy se provedou inventarizace změn proti předchozímu období a vyhodnotí se provedené změny.
- ✓ Školení všech pracovníků společnosti, kteří přicházejí do styku s osobními údaji subjektu údajů.
- ✓ S každým klientem k tomuto uzavíráme smlouvu pro služby „Pověřence pro ochranu osobních údajů“, kde Vám garantujeme zajištění komplexního servisu pro služby k GDPR včetně metodické podpory. Tato služba je standardně bez žádného paušálního poplatku.
- ✓ V případě, že by ve Vaší společnosti došlo k incidentu se ztrátou osobních dat a byli jste za tuto chybu vyšetřováni, nabízíme i spolupráci při řešení těchto situací. Nejsme však právníci tak, abychom Vás zastupovali u případného soudu. Věřím, že s naší pomocí se těmto událostem však vyhnete.

Ceník nabízených služeb

GDPR – vnitropodniková směrnice	7.000,- Kč
práce spojené s lokalizací směrnice na podmínky Vaší společnosti	900,- Kč
odborné školení pracovníků společnosti v oblasti ochrany osobních dat	1.200,- Kč
cestovní výdaje při osobních návštěvách	9,- Kč/Km + 450,-Kč/hod strávený čas na cestě
služby „Pověřence pro ochranu osobních dat“	bez paušálního poplatku hodinovou sazbou

**Certifikovaný
pověřenec
pro ochranu osobních dat:
TOMÁŠ URBAN**

e-mail: tomas.urban@softbit.cz

tel.: 603 449 244

Docházkový systém VEMA

Docházkový systém dříve či později potřebuje každá firma. Vyřešte kontrolu docházky snadno a efektivně pomocí elektronického docházkového systému.

Potřebujete sledovat příchody a odchody zaměstnanců? Chcete mít přehled, kolik času stráví v práci? Každá firma dříve či později řeší kontrolu docházky. Kvalitní kontrolní systém umožňuje lépe sledovat efektivitu a produktivitu práce, také pomůže se správným řešením mezd.

Časy, kdy firmy zapisovaly příchody a odchody do knihy nebo používaly „píchačky“, jsou dávno minulostí. Díky moderním technologiím můžete docházkový systém vyřešit mnohem snadněji.

Elektronický docházkový systém VEMA je moderním nástrojem pro evidenci docházky zaměstnanců. Technická zařízení evidují příchody a odchody zaměstnanců, intranetová aplikace Docházka pak v souladu s platnou legislativou data sbírá, zpracovává a eviduje. Výsledné údaje lze následně zpracovávat přímo v aplikaci [VEMA Mzdy](#). Docházkový systém lze však používat i samostatně.

Výhody elektronického docházkového systému

- ✓ **šetří čas** – Docházkový systém eviduje docházku za Vás. Výsledkem jsou přehledné tabulky. Systém lze také propojit se mzdovým systémem.
- ✓ **šetří peníze** – Kvalitní a přesná evidence docházky umožňuje snížit mzdové náklady.
- ✓ **je efektivní** – Máte vždy k dispozici přesné údaje o docházce zaměstnanců.
- ✓ **kontrola v reálném čase** – Docházkový systém Vám dává možnost v reálném čase kontrolovat, kdo je na pracovišti.
- ✓ **přehledné podklady pro mzdy** – Elektronický docházkový systém lze také rovnou napojit na mzdový systém lze také rovnou napojit na mzdový systém. Každý měsíc tak máte precizní podklady pro řešení výplat.



Jak elektronický systém kontroly docházky funguje?

Technologie jdou neustále dopředu a možností je celá řada. Vždy záleží na tom, co přesně konkrétní firma potřebuje řešit. Chcete pouze podklady pro přípravu mezd? Pak si vystačíte s terminálem a čipovými kartami. Vlastníte přísně střežený provoz? Evidenci docházky lze propojit s bezpečnostními prvky. Moderní **biometrické docházkové systémy** dovedou například snímat otisky prstů či duhovky.

Docházkový systém nejčastěji realizujeme právě **formou čipových karet**. Zaměstnanec se při příchodu/odchodu registruje kartičkou u terminálu. Nabízíme ale také plně virtuální řešení. Terminál je v takovém případě nainstalovaný přímo v počítačích pracovníků. Na terminálu lze nastavit až 10 tlačítek pro různé situace (například dovolená, služební cesta, přestávka na oběd a další).

Docházku standardně zaokrouhlujeme na řády minut či hodin, podle potřeb konkrétní firmy. Docházkový systém VEMA lze napojit na mzdový systém a ušetřit tím čas strávený administrativou. Přesná evidence docházky vede k lepšímu využívání pracovní doby!

**Vedoucí
konzultant
týmu VEMA HR
v Softbit Software:**

Bc. RADEK BERÁNEK

e-mail: radek.beranek@softbit.cz

tel.: 736 753 734

Proč využívat systémy VEMA k řízení lidských zdrojů?

- ✓ **komplexní řešení HR a mezd** – Oblast řízení lidských zdrojů řešíme komplexně. Kromě elektronického docházkového systému nabízíme také řešení mezd, benefitů či personální systémy.
- ✓ **zkušenosti leadera na trhu** – Máme více než čtvrt století zkušeností s návrhy optimálních HR systémů a implementačními projekty. Díky tomu dokážeme najít vhodné řešení pro každou firmu. Naše [reference](#) mluví za vše – důvěřuje nám více než 7 200 firem a úřadů státní či veřejné správy.
- ✓ **výstup do aplikace Mzdy** – automaticky propojíme docházkový systém a [systém Mzdy](#). Před přenosem dat do aplikace je možná kontrola v přehledných výstupech o měsíční odpracované době i případné opravy a doplnění.
- ✓ **uživatelská podpora** – Nedílnou součástí systému jsou konzultační služby. Pokrývají problematiku technické i programové instalace, asistenci při zavádění systému a prvotním zpracování dat. Pro uživatele systémů VEMA jsou připravena školení. K dispozici jsou i servisní služby zajišťující provoz systému. S každým systémem Vám můžeme také dodat potřebné počítačové vybavení.
- ✓ **intranet a přístup k datům** – S aplikací Docházka můžete pracovat přes intranet. Stačí pouze běžné internetové připojení. Nastavíme Vám různá práva prohlížení, jiná data potřebuje mzdová účetní, jiná by měl vidět management. Ovládání je velmi snadné a intuitivní. Můžete také online kontrolovat, kdo je právě přítomen na pracovišti, případně je na služební cestě, dovolené či odborné konferenci.

Nabídka na dodavatelské zpracování mezd – outsourcing

Předat mzdové účetnictví externí firmě je důležité rozhodnutí. U nás vše přizpůsobíme Vašim zvyklostem i stále se měnící legislativě. Rozdíl tak poznáte jen ve větším pohodlí, jistotě profesionality a ušetřených starostech. Naši pracovníci Vám pomohou přejít na outsourcing mezd hladce a bez starostí.

Pokud nemáte kvalifikovaného zaměstnance pro tuto práci, nebo chcete mít mzdovou a personální agendu ve společnosti bez starostí a správně, nebo nechcete mít obavy, že budete platit státní správě pokuty za nesprávně vypočten a odvedené mzdy, potom se můžete s důvěrou obrátit na naši společnost. S touto problematikou máme letité zkušenosti.

Mzdový outsourcing představuje komplexní zpracování mzdové agendy za dostupné ceny od zpracování vlastních mezd až po zastupování při jednáních se státními institucemi. Zpracování mezd je prováděno specialisty na mzdy s měsíční periodicitou.

Bezproblémové zpracování mezd a personální agendy je náročný a komplexní úkol bez ohledu na velikost nebo předmět činnosti Vaší společnosti. Vysoká administrativní zátěž, neustále se měnící legislativní požadavky a dodržování přísných pravidel pro zachování bezpečnosti citlivých dat vyžadují adekvátní péči, znalosti a dostatečnou kapacitu pro zabezpečení všech úloh.

Proč využít služeb outsorcingu

- ✓ letité zkušenosti v oboru
- ✓ spokojenost dlouhodobých zákazníků
- ✓ otevřená spolupráce, nadstandardní servis a péče o zákazníka
- ✓ rozumné ceny za vysoce profesionální služby
- ✓ odpovědnost dodavatele za poskytnuté mzdy

Už nikdy nebudete muset řešit

- ✓ únik informací a utajení výše mezd
- ✓ náklady na mzdovou účetní
- ✓ starosti o software, aktualizace, licence
- ✓ školení a odbornost mzdové účetní
- ✓ zastupitelnost mzdové účetní
- ✓ soulad s legislativou a správnost výpočtů
- ✓ kontroly státních orgánů

Ceník

Poplatek za outsourcing závisí na velikosti organizace, počtu osobních čísel a náročnosti převzetí. Výsledná částka záleží vždy na podmínkách pro konkrétního zákazníka a procentu roční fluktuace. Potřebujete více informací? Stačí na našich stránkách <http://www.softbit.cz/poptavka> vyplnit poptávkový formulář a my se Vám ozveme s konkrétní nabídkou.

Nabídka služeb našich partnerů

Naše společnost vedle poskytování služeb v oblasti ekonomických informačních systémů svým koncovým zákazníkům spolupracuje i s řadou společností z oblasti účetních, ekonomických i daňových služeb z různých regionů České republiky. Přinášíme Vám seznam našich partnerů, kteří zpracovávají účetnictví na našem systému SQL Ekonom. V případě, že budete potřebovat pomoci, můžete se kdykoli obrátit na služby, které naši partneři poskytují.

ESOP

Účetní daňová kancelář



zajišťuje pro podnikatelské subjekty, neziskové organizace, obce a příspěvkové organizace tyto služby:

- ✓ ekonomické, účetní a daňové poradenství
- ✓ zpracování účetnictví, mezd a daňového přiznání
- ✓ audit, finanční plány, analýzy a podnikatelské záměry
- ✓ posouzení daňových a účetních aspektů, hospodářských transakcí a odborné semináře

www.esop-rk.cz

BC. ZDENĚK NÝČ

Daňový poradce evidenční číslo 001140,
Královehradecký kraj



ve spolupráci se svými spolupracovníky a s dlouholetými zkušenostmi v oboru účetního a daňového poradenství provádí:

- ✓ průběžné vedení a jednorázové zpracování účetnictví a daňové evidence
- ✓ vedení mzdové a personální agendy
- ✓ zastupování fyzických a právnických osob při kontrolách na FÚ, OSSZ, ZP a Živnostenských úřadech
- ✓ účetní a daňové poradenství
- ✓ zajišťuje vymáhání pohledávek

Kontakt: +420 602 120 125, nyczdenek@seznam.cz

+420 606 656 570, lada_burianova@centrum.cz

AKONT AUDIT, s.r.o.

Základní filosofií společnosti **AKONT AUDIT** je poskytovat klientům ekonomické služby účetní, mzdové a daňové povahy v jejich celém rozsahu od metodiky účetnictví nebo řešení mzdových otázek, až po vlastní vedení účetnictví nebo zpracování mezd.

Společnost zaměstnává auditory s osvědčením KA ČR, asistenty auditora, certifikované účetní pracovníky, daňového poradce, spolupracuje s účetními odborníky a právníky.

Důraz klademe na odborný růst pracovního týmu, ale také na zodpovědnost, pravomoci a kompetence pracovníků.

Kontakt:

Ing. Helena Tomašíková

jednatel společnosti, auditor, certifikovaný bilanční účetní

☎ 602 460 397 tomasikova@akontaudit.cz

Mgr. Martina Janovcová

jednatel, daňový poradce

☎ 604 403 093 janovcova@akontaudit.cz

Michal Fiala

vedoucí účetní sekce

☎ 774 323 253 fiala@akontaudit.cz

DAGMAR VAŇKOVÁ, D-CONSULT

- ✓ vedení účetnictví a daňové evidence
- ✓ zpracování mezd, poradenská činnost

Telefon: **777 621 627**

E-mail: dconsult@guick.cz



MADIV, s.r.o. je účetní a poradenská kancelář poskytující široké podnikatelské i nepodnikatelské veřejnosti následující služby:

Oblast Účetnictví

- ✓ vedení účetnictví
- ✓ vedení mzdové agendy
- ✓ ekonomické poradenství
- ✓ ostatní dle dohody s klientem
- ✓ vedení daňové evidence
- ✓ vedení personální agendy
- ✓ zpracování daňových přiznání

Nabízené služby jsou poskytovány zkušenými zaměstnanci zpravidla v kanceláři společnosti. V návaznosti na objem dokladů možno jejich prvotní pořízení včetně zaúčtování a následné výstupy realizovat na pracovištích klienta. Zastupování klienta před úřady je samozřejmostí.

Oblast Ready-made společností

- ✓ zakládání společností
- ✓ prodej ready-made společností
- ✓ zřizování a provoz virtuálních kanceláří
- ✓ zprostředkování prodeje ready-made společností

Oblast Software

Jsme smluvním partnerem společnosti Softbit Software s.r.o. Rychnov nad Kněžnou IČO: 27473716, podílíme se na prodeji a poskytování základního hot-line následujících účetních a ekonomických systémů: SQL Ekonom, PC Ekonom, Mzdy SOFT PC. Více informací naleznete na: www.madiv.eu

JMK KOLDÍN

- ✓ vedení účetnictví, daňové evidence a služby daňového poradce

Koldín 24, 564 01 Choceň, IČ: 25283537,
DIČ: CZ25283537

Kontaktní osoba: **Marcela Kuchařová**

Telefon: **465 489 308, 604 201 106**

E-mail: marcela.kucharova@tiscali.cz

HANA VYLEŤALOVÁ

Účetní daňová kancelář

zajišťuje kompletní účetní servis pro podnikatelské subjekty v oblasti účetnictví a daňové evidence, poskytuje tyto služby:

- ✓ vedení účetnictví
- ✓ vedení daňové evidence
- ✓ vedení personální a mzdové agendy
- ✓ zpracování daňových přiznání
- ✓ účetní a daňové poradenství

Na trhu již od roku 1996, veškeré účetní práce jsou zajištěny odbornými pracovníky s daňovými poradci.

hana.vyletalova@seznam.cz

EKO-STAR

EKO-STAR

Ekonomická účetní a daňová kancelář

pro podnikatelské subjekty poskytují tyto služby:

- ✓ daňové poradenství vč. zpracování daňových přiznání všech typů daní
- ✓ vedení účetnictví
- ✓ vedení daňové evidence
- ✓ vedení personální a mzdové agendy
- ✓ ekonomické poradenství
- ✓ dohled nad účetnictvím formou jednorázových i pravidelných konzultací
- ✓ zpracování žádosti o úvěr

Kontakt:

Ing. Zdeněk Drahorád

Ekonomický poradce

Trnov 32

tel: 603/494 696, zdenek.drahorad@tiscali.cz

Ing. Michaela Drahorádová

Daňový poradce, č. osv. 4104

Trnov 32

tel: 604/254 298, michaela.drahoradova@seznam.cz

Eva Drahorádová

Účetní specialista

Semechnice 92

tel: 605/210 542, eva.drahoradova@tiscali.cz

Společnost AR PROFI s.r.o.

Poskytuje komplexní a cenově dostupné služby pro širokou podnikatelskou klientelu v oblasti účetnictví a ekonomického či finančního poradenství.

V uvedených oblastech působíme od roku 1999, ale již předtím pracovníci firmy v těchto oborech samostatně podnikali. Během naší existence jsme získali mnoho zkušeností a spokojených zákazníků podnikajících v širokém spektru činností zahrnujících například sport, velkoobchod, maloobchod, pronájem nemovitostí, zprostředkování služeb, stavebnictví, hostinská činnost nebo různé výrobní činnosti.

Pozitivně je naše činnost hodnocena jak auditory, tak i daňovými poradci, se kterými dlouhodobě spolupracujeme. Profesionální úroveň jsme osvědčili i v pracovních jednáních a kontaktech s orgány státní správy.

Hlavním krédem naší společnosti je osobní přístup ke klientům, diskrétnost, profesionalita a spolehlivost.

Naše služby:

- ✓ komplexní zpracování účetnictví a daňové evidence
- ✓ evidence majetku
- ✓ zpracování a podání daňových přiznání – DPH, daně z příjmů, silniční daně, majetkové daně
- ✓ účetní konzultace
- ✓ mzdová a personální agenda
- ✓ zastupování na úřadech
- ✓ rekonstrukce účetnictví
- ✓ zúčtování pracovních cest
- ✓ zakázkové a střediskové účetnictví
- ✓ zpracování vnitropodnikových organizačních směrnic
- ✓ zpracování ekonomických rozborů, žádostí o úvěr, statistik atd.
- ✓ zajištění kvalitních služeb auditu a daňového poradenství, archivace dokumentů

Ceny za poskytované služby jsou smluvní s ohledem na rozsah zpracovávaných dokumentů a služeb.

Nabízíme i osobní konzultace a přebírání dokladů v místě Vaší provozovny. V případě zájmu nás prosím neváhejte kontaktovat na tel. **606 742 454** nebo **602 186 176** nebo e-mailem na adrese: andrejsova@arprofi.cz nebo leonaprochazkova@email.cz



účetní a daňová kancelář s.r.o.
pod vedením Ing. Daniely Burianové, LL.M.
Komenského 38, 516 01 Rychnov nad Kněžnou, www.esop-rk.cz

**nabízí zaměstnání na pozici
FINANČNÍ ÚČETNÍ**

Nabízíme:	● zajímavou práci s patřičným finančním ohodnocením	● příjemné pracovní prostředí
	● možnost přípravy na profesi daňového poradce a auditora	● profesní růst
Požadujeme:	● středoškolské vzdělání	● spolehlivost a pečlivost
	● řídičský průkaz	● minimálně rok praxe v oboru

Nástup možný ihned.

V případě zájmu kontaktujte Ing. Danělu Burianovou, LL.M. - auditora a daňového poradce na email burianova@esop-rk.cz nebo tel. 602 437 654

HK AUDIT, s.r.o.,
Velké náměstí 146,
500 03 Hradec Králové



Poradenská, účetní a auditorská společnost se sídlem v Hradci Králové.

Ing. Zdeněk Kuča – auditor, daňový poradce a certifikovaný účetní, zakladatelem společnosti

Kontakty:

e-mail: hkaudit@hkaudit.cz

e-mail: zdenek.kuca@hkaudit.cz

tel.: +420 495 516 095

mob.: +420 602 412 215

fax: +420 495 516 095

www.hkaudit.cz

NA ZÁVĚR

Pevně věříme, že jste si našli čas na náš pravidelný magazín a že námi poskytnuté informace, jsou pro Vás užitečné a praktické.

Tento magazín je posledním číslem v letošním roce. Děkujeme Vám všem – našim zákazníkům za přízeň, kterou jste nám v roce 2018 věnovali. Přejeme Vám krásné prožití Vánoc a vánočních svátků, hodně zdraví, štěstí a úspěchů v novém roce 2019.

Za celý kolektiv pracovníků firmy Vám přeji klidný vánoční čas, při kterém naberete síly do následujících měsíců.



Tomáš Urban
ředitel společnosti



Softbit Software, s.r.o.

Nad Dubinkou 1634

516 01 Rychnov nad Kněžnou

Tel.: 494 532 202, 494 534 354, fax: 494 377 63

e-mail: softbit@softbit.cz

www.softbit.cz



Tým společnosti Softbit Software s.r.o

Tomáš URBAN

- ✓ ředitel společnosti
- ✓ programátor účetnictví
- ✓ metodický konzultant informačních systémů



Simona URBANOVÁ

- ✓ ekonomka
- ✓ metodická konzultantka informačních systémů



Ing. Jeroným HOLÝ

- ✓ programátor majetek, výroba, jídelna
- ✓ metodický konzultant informačních systémů



Ing. Radim HOLÝ

- ✓ programátor sklady, prodej, odbyt
- ✓ metodický konzultant informačních systémů



Bc. Dana PEREMSKÁ

- ✓ administrativní pracovnice
- ✓ péče o zákazníky



David SMEJKAL

- ✓ hardware
- ✓ konzultant Vema HR, mzdy
- ✓ metodický konzultant informačních systémů



Tomáš HOLÝ

- ✓ programátor
- ✓ konzultant



Bc. Radek BERÁNEK

- ✓ všeobecný programátor
- ✓ konzultant Vema HR
- ✓ metodický konzultant informačních systémů



David URBAN

- ✓ všeobecný programátor

