

# MANUÁL

# SQL Ekonom 2018

# verze 18.4.0.

Vážení uživatelé ekonomických a informačních systémů od naší společnosti. Přinášíme Vám novou aktualizaci informačního systému SQL Ekonom ve verzi 18.4.0. Aktualizace se týká zejména nových finančních výkazů pro příspěvkové organizace na rok 2018. Aktualizaci výkaznictví pro hospodářské organizace v rámci IS SQL Ekonom uvolníme v následující verzi, kterou plánujeme na duben/květen letošního roku.

Obsahem aktualizace jsou následující funkce a úpravy.

## Obsah:

|  |    |
|--|----|
| Číselník středisek   | 2  |
| Číselník bankovních účtů                                       | 3  |
| Číselník pokladen  | 4  |
| Odběratelské faktury daňové                                    | 4  |
| Pokladna   | 5  |
| Výkaz rozvaha – příspěvkové organizace 2018                    | 6  |
| Výkaz hospodaření – příspěvkové organizace 2018                | 7  |
| Příloha – příspěvkové organizace 2018                          | 8  |
| Párování bankovních účtů                                       | 11 |
| Přednastavení účtování pro stažení výpisů                      | 12 |
| Změna velikosti písma ve formulářích                           | 12 |
| Načítání označení fyzických osob z registru ARES               | 13 |
| Anonymizace všech firem  | 13 |
| Zobrazení počtu MJ neuzavřených v inventuře v ceníku materiálu | 14 |
| Závěrem  | 14 |

## Číselník středisek

Číselník organizačních středisek obsahuje v nové verzi nový údaj Aktivní (A/N). Pokud má organizace střediska, která již v organizační struktuře nepoužívá, může si tato střediska označit v tomto parametru na N. Střediska budou v číselníku označena nadále červenou barvou v mřížce.

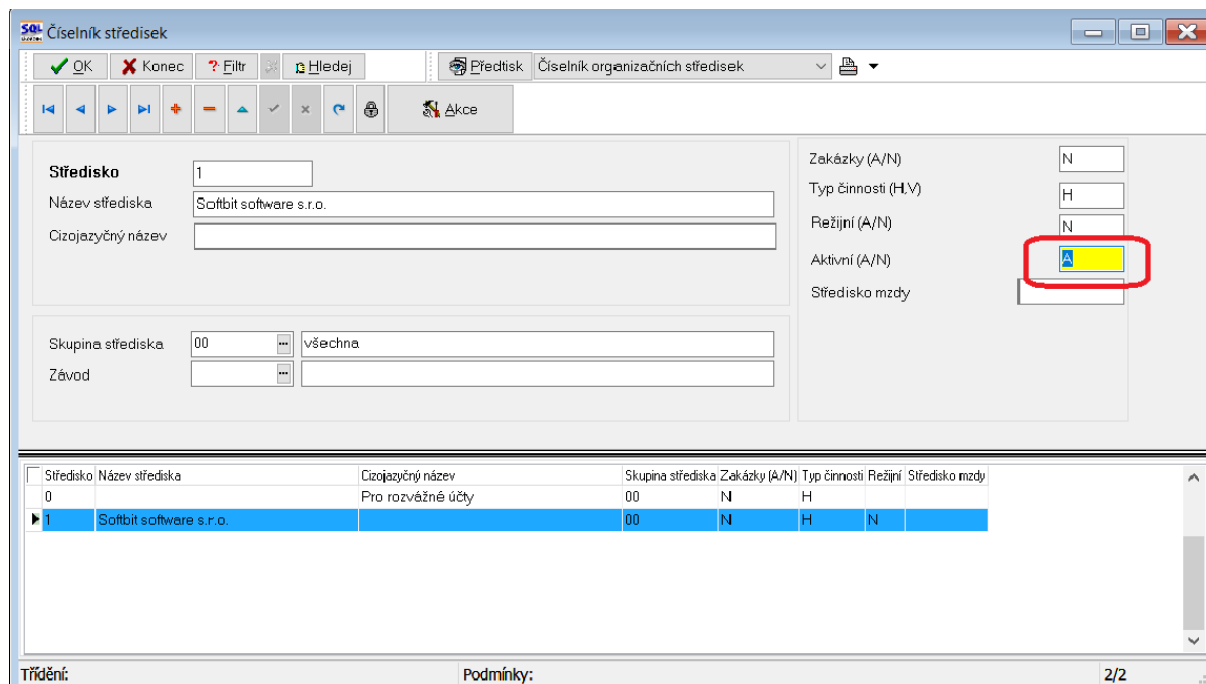

Obrázek: Číselník organizačních středisek

## Číselník bankovních účtů

Číselník bankovních účtů obsahuje v nové verzi nový údaj Aktivní (A/N). Pokud má organizace bankovní účty, které již nepoužívá, může si tyto bankovní účty označit v tomto parametru na N. Bankovní účty budou v číselníku označeny nadále červenou barvou v mřížce.

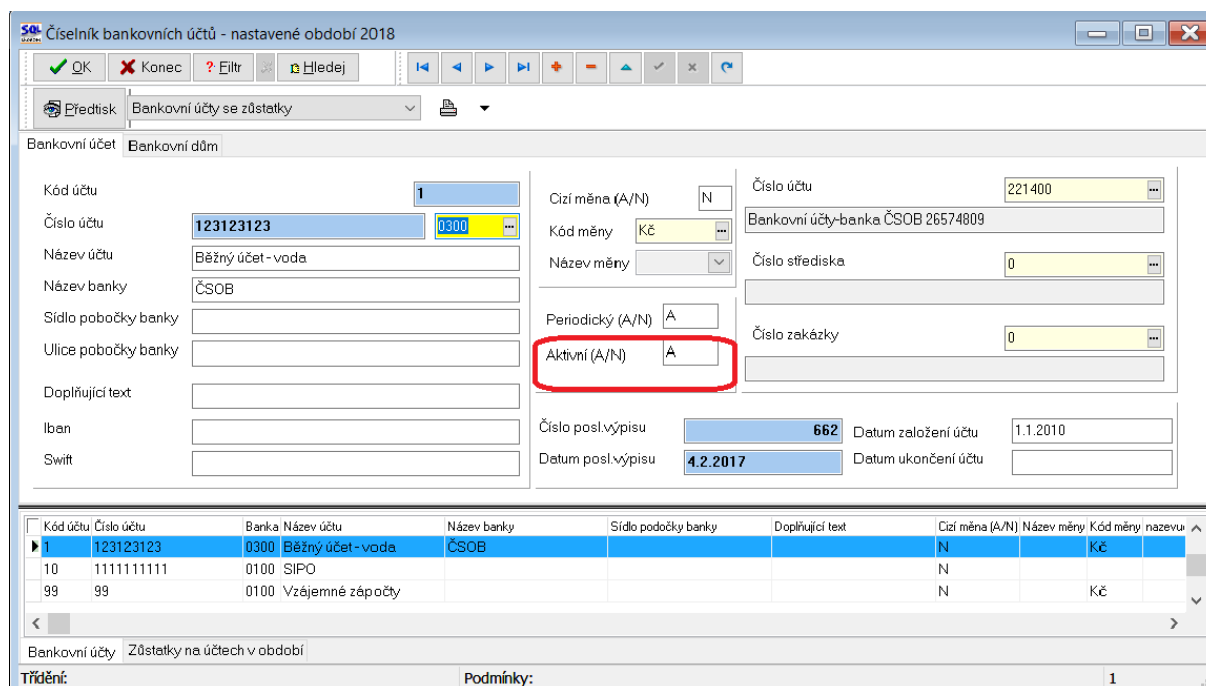

Obrázek: Číselník bankovních účtů

## Číselník pokladen

Číselník pokladen obsahuje v nové verzi nový údaj Aktivní (A/N). Pokud má organizace pokladny, které již nepoužívá, může si tyto pokladny označit v tomto parametru na N. Pokladny budou v číselníku označeny nadále červenou barvou v mřížce.

- Název pokladny: Hlavní pokladna
- Pokladna: 1
- Cizí měna (A/N): N
- Kód měny: Kč
- Označení měna: (empty)
- Dph v jiné zemi (N=není, ?=kód země)?: N
- Aktivní (A/N): A (highlighted with a red rectangle)
- EET od data: 1.1.2999
- Provozovna: (empty)

Below the form is a table with the following data:

| Pokladna | Název pokladny  | Účet   | Středisko | Zakázka | Cizí měna (A/N) | Označení měna | Kód měny | Pokladník | Účtoval | Post.doklad výdej | Post.doklad příj. |
|----------|-----------------|--------|-----------|---------|-----------------|---------------|----------|-----------|---------|-------------------|-------------------|
| 1        | Hlavní pokladna | 211000 | 0         | 0       | N               |               | Kč       |           |         | 0                 | 0                 |

Obrázek: Číselník pokladen

## Odběratelské faktury daňové

V nabídce formuláře odběratelských faktur daňových je v hlavičce faktury nová záložka „Rozpad DPH“. V této záložce jsou nově zobrazeny hodnoty součtů částek v Kč pro jednotlivé řádky DPH, které vstupují zejména do řádků 20-26 daňového přiznání. Hodnoty v této záložce však nelze editovat. Jsou naplňovány automaticky z položek faktury. Je možné však pomocí této tabulky ihned zkontrolovat, zda je faktura pořízena správně, aniž by uživatel byl nucen toto ihned kontrolovat ve výkaze DPH v účetnictví.

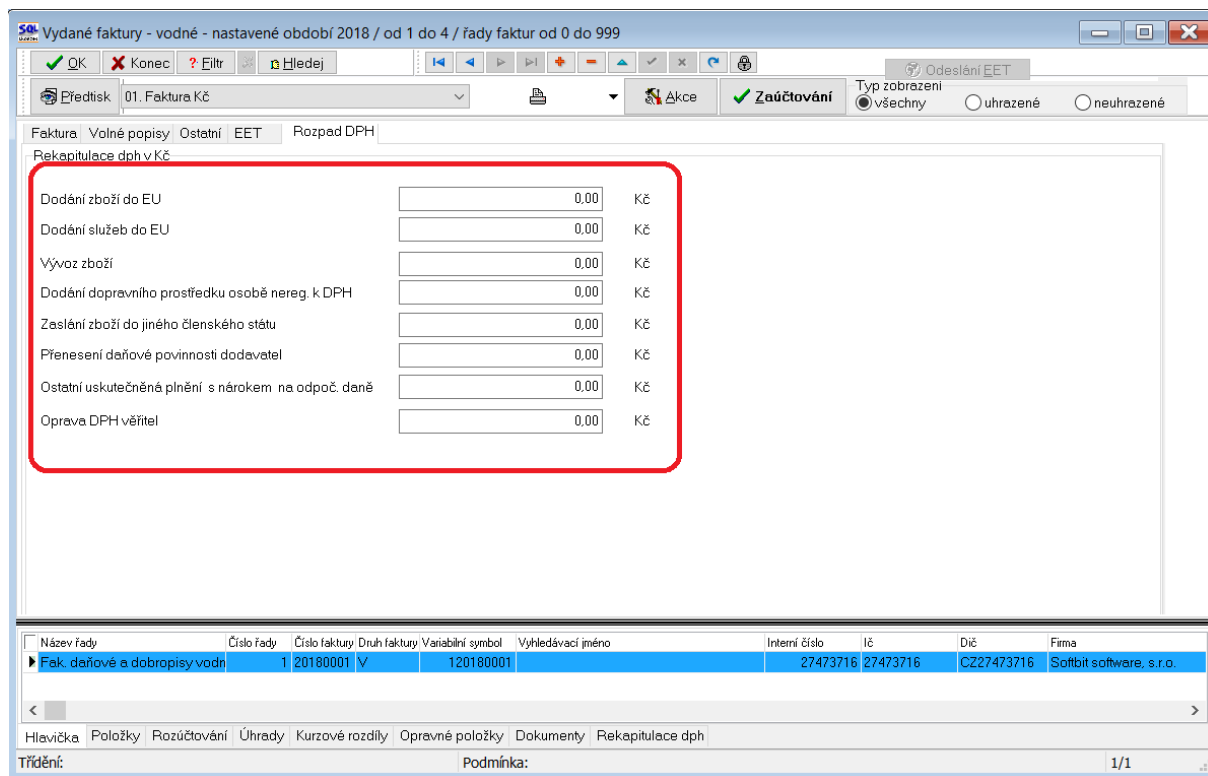

Obrázek: Hlavička odběratelské faktury s novou záložkou rozpad DPH

## Pokladna

V pořízení pokladních dokladů je nově navíc sestava „B. Pokladní doklad – stránkování“. Tato sestava umožňuje tisk pokladních dokladů takovým způsobem, kdy po každém pokladním dokladu je provedeno odstránkování. To znamená, že každý pokladní doklad je na samostatné straně.

Pokladní doklady Kč / cizí měna - nastavené období 2018 / od 1 do 4 / pokladna od 0 do 99

OK Konec Filt. Hledat

Předisk B. Pokladní doklad - stránkování Saldo Akce Aktuální stav Cdesláni EET

Pokladní doklad Doplnující popis Einarční kontrola Ostatní EET

Pokladna 1 Hlavní pokladna KČ Počáteční stav 129 302,00 Příjem období 8 800,00 Výdej období 0,00 Zůstatek 138 102,00

Druh (V/P) Doklad P 17000013 0

Částka Kč 700,00

% dph Základ dph v Kč Dph v Kč

|   |        |      |
|---|--------|------|
| 0 | 700,00 | 0,00 |
| 0 | 0,00   | 0,00 |
| 0 | 0,00   | 0,00 |
| 0 | 0,00   | 0,00 |

Druh operace 6 N

Datum vystavení 31.1.2018 Datum zdanitelného plnění 31.1.2013 Účetní období 1 2018 Období dph 1 2018

Pracovník Operace Vodné VS 415710501 Variabilní symbo 79101028 Zaučtován (A/N) A **Zaučtování**

Vyhled jméno Softbit software, s.r.o. Interní číslo 27473716 IČ 27473716 Firma Dič CZ27473716

Softbit software, s.r.o. Nad Džbinkou 1634 516 01 Rychnov nad Kněžnou Uzevěno? N Správce

| Pokladna | Název pokladny  | Druh dokladu | Dok ad   | Rozpis dok adu | Částka   | % dph 1 | Základ dph 1 | Dph 1 | % dph 2 | Základ dph 2 |
|----------|-----------------|--------------|----------|----------------|----------|---------|--------------|-------|---------|--------------|
| 1        | Hlavní pokladna | P            | 17000003 | 0              | 300,00   | 0       | 300,00       | 0,00  | 0       | 0,00         |
| 1        | Hlavní pokladna | P            | 17000004 | 0              | 6 200,00 | 0       | 6 200,00     | 0,00  | 0       | 0,00         |
| 1        | Hlavní pokladna | P            | 17000006 | 0              | 400,00   | 0       | 400,00       | 0,00  | 0       | 0,00         |
| 1        | Hlavní pokladna | P            | 17000007 | 0              | 100,00   | 0       | 100,00       | 0,00  | 0       | 0,00         |
| 1        | Hlavní pokladna | P            | 17000008 | 0              | 900,00   | 0       | 900,00       | 0,00  | 0       | 0,00         |
| 1        | Hlavní pokladna | P            | 17000009 | 0              | 100,00   | 0       | 100,00       | 0,00  | 0       | 0,00         |
| 1        | Hlavní pokladna | P            | 17000010 | 0              | 100,00   | 0       | 100,00       | 0,00  | 0       | 0,00         |
| 1        | Hlavní pokladna | P            | 17000013 | 0              | 700,00   | 0       | 700,00       | 0,00  | 0       | 0,00         |

Pokladní doklac Rozúčtování Rozpis do kladu Dph Daňové doklady: výstup Dokumenty

Trídění: Podmínka: 8/8

Obrázek: Pokladní kniha – nový tiskopis Pokladní doklad stránkování

## Výkaz rozvaha – příspěvkové organizace 2018

V rámci změn v legislativní sféře pro rok 2018 došlo ke změnám ve výkaznictví příspěvkových organizací. Změny se dotkly zejména výkazu rozvahy a výkazu přílohy v oddíle poskytnuté garance a projekty partnerství.

U rozvahy pro příspěvkové organizace jde hlavně o zrušení řádku A. IV. 7 Dlouhodobé zprostředkování transferu a dále řádku D. II. 9 Dlouhodobé zprostředkování transferů.

Při zobrazení formuláře rozvahy pro rok 2018 proto použijte nový tiskopis rozvahy označený jako „Rozvaha 2018“.

| Číslo řádku   | BRUTTO | Běžné období KOREKCE | NETTO | Minulé období |
|---|--------|----------------------|-------|---------------|
| <b>Aktiva celkem</b>                                    | 0.00   | 0.00                 | 0.00  | 0.00          |
| <b>Stálá aktiva</b>                                     | 0.00   | 0.00                 | 0.00  | 0.00          |
| <b>A. Dlouhodobý nehmotný majetek</b>                   | 0.00   | 0.00                 | 0.00  | 0.00          |
| A.1. Nehmotné výsledky výzkumu a vývoje                 | 0.00   | 0.00                 | 0.00  | 0.00          |
| A.1.1. Software   | 0.00   | 0.00                 | 0.00  | 0.00          |
| A.1.2. Ocenitelná práva                                 | 0.00   | 0.00                 | 0.00  | 0.00          |
| A.1.3. Povolenky na emise a preferenční listy           | 0.00   | 0.00                 | 0.00  | 0.00          |
| A.1.4. Drobný dlouhodobý nehmotný majetek               | 0.00   | 0.00                 | 0.00  | 0.00          |
| A.1.5. Ostatní dlouhodobý nehmotný majetek              | 0.00   | 0.00                 | 0.00  | 0.00          |
| A.1.6. Nedokončený dlouhodobý nehmotný majetek          | 0.00   | 0.00                 | 0.00  | 0.00          |
| A.1.7. Uspořádací účet technického zhodnocení nehmot.m. | 0.00   | 0.00                 | 0.00  | 0.00          |
| A.1.8. Dlouhodobý nehmotný majetek určený k prodeji     | 0.00   | 0.00                 | 0.00  | 0.00          |
| A.1.9. <b>Dlouhodobý hmotný majetek</b>                 | 0.00   | 0.00                 | 0.00  | 0.00          |
| A.11. Pozemky   | 0.00   | 0.00                 | 0.00  | 0.00          |
| A.11.1. Kulturní předměty                               | 0.00   | 0.00                 | 0.00  | 0.00          |
| A.11.2. Stavby  | 0.00   | 0.00                 | 0.00  | 0.00          |
| A.11.3. Samostatné movité věci a soubory movitých věcí  | 0.00   | 0.00                 | 0.00  | 0.00          |
| A.11.4.   | 0.00   | 0.00                 | 0.00  | 0.00          |

| IDROZVPRIS | MESUCTO | ROKUCTO | RADEKAL_1A | RADEKAL_2A | RADEKAL_3A | RADEKAL_4A | RADEKAL_5A | RADEKAL_6A | RADEKAL_7A |
|------------|---------|---------|------------|------------|------------|------------|------------|------------|------------|
| 14246      | 3       | 2018    | 0.00       | 0.00       | 0.00       | 0.00       | 0.00       | 0.00       | 0.00       |

Obrázek: Rozvaha 2018 příspěvkové organizace

## Výkaz hospodaření – příspěvkové organizace 2018

Ve výkaze hospodaření pro rok 2018 u příspěvkových organizací nedošlo k žádným změnám. Přesto jsme v zájmu sjednocení označili tiskopis jako Výkaz HV 2018. Použijete-li však starší tiskopis označený jako 2016, nebude to mít dopad na jeho funkčnost.

|   | Číslo řádku | Běžné období<br>Hlavní činnost | Běžné období<br>Hospodářská činnost | Minulé období<br>Hlavní činnost | Minulé období<br>Hospodářská činnost |
|---|-------------|--------------------------------|-------------------------------------|---------------------------------|--------------------------------------|
| <b>Náklady celkem</b>                     | <b>A</b>    | 0,00                           | 0,00                                | 0,00                            | 0,00                                 |
| <b>Náklady z činnosti</b>                 | <b>A.I.</b> | 0,00                           | 0,00                                | 0,00                            | 0,00                                 |
| Spotřeba materiálu                        | A.I.1       | 0,00                           | 0,00                                | 0,00                            | 0,00                                 |
| Spotřeba energie                          | A.I.2       | 0,00                           | 0,00                                | 0,00                            | 0,00                                 |
| Spotřeba jiných neskladovatelných dodávek | A.I.3       | 0,00                           | 0,00                                | 0,00                            | 0,00                                 |
| Prodané zboží                             | A.I.4       | 0,00                           | 0,00                                | 0,00                            | 0,00                                 |
| Aktivace dlouhodobého majetku             | A.I.5       | 0,00                           | 0,00                                | 0,00                            | 0,00                                 |
| Aktivace oběžného majetku                 | A.I.6       | 0,00                           | 0,00                                | 0,00                            | 0,00                                 |
| Změna stavu zásob vlastní výroby          | A.I.7       | 0,00                           | 0,00                                | 0,00                            | 0,00                                 |
| Opravy a udržování                        | A.I.8       | 0,00                           | 0,00                                | 0,00                            | 0,00                                 |
| Cestovné                                  | A.I.9       | 0,00                           | 0,00                                | 0,00                            | 0,00                                 |
| Náklady na reprezentaci                   | A.I.10      | 0,00                           | 0,00                                | 0,00                            | 0,00                                 |
| Aktivace vnitroorganizačních služeb       | A.I.11      | 0,00                           | 0,00                                | 0,00                            | 0,00                                 |
| Ostatní služby                            | A.I.12      | 0,00                           | 0,00                                | 0,00                            | 0,00                                 |
| Mzdové náklady                            | A.I.13      | 0,00                           | 0,00                                | 0,00                            | 0,00                                 |
| Zákonné sociální pojištění                | A.I.14      | 0,00                           | 0,00                                | 0,00                            | 0,00                                 |
| Jiné sociální pojištění                   | A.I.15      | 0,00                           | 0,00                                | 0,00                            | 0,00                                 |

| IDVYKPRIS | MESUCTO | ROKUUCTO | RADEKAI_1HL | RADEKAI_2HL | RADEKAI_3HL | RADEKAI_4HL | RADEKAI_5HL | RADEKAI_6HL | RADEKAI_7HL |
|-----------|---------|----------|-------------|-------------|-------------|-------------|-------------|-------------|-------------|
| 13554     | 3       | 2018     | 0,00        | 0,00        | 0,00        | 0,00        | 0,00        | 0,00        | 0,00        |

Obrázek: Výkaz hospodářského výsledku 2018 příspěvkové organizace

## Příloha – příspěvkové organizace 2018

K největším změnám došlo u výkazu přílohy příspěvkových organizací. Vedle některých drobných textových změn došlo ke změnám v přílohách.

Došlo hlavně ke zrušení příloh M a N. Příloha M však v rámci kompatibility je stále v nabídce editačního formuláře, ale již se neodevzdává (není tedy v tiskopise ani v exportu).

Dále došlo ke změnám v přílohách K a L, které se týkají poskytnutých garancí a projektech partnerství veřejného a soukromého sektoru.

Tyto přílohy byly v loňském roce v rámci příloh, k počátku letošního však byly zcela zrušeny. Následně v rámci aktualizace k 7. 3. 2018 byly opět do příloh doplněny, ale v jiném formátu.

Tyto přílohy jsou v tiskopisech i exportech. Jejich naplnění je však třeba provést v záložce K. Poskytnuté garance nebo L. Projekty partnerství přímo na formuláři přílohy. Samostatné naplnění pro dané období v rámci komentářů k příloze v tuto chvíli teprve připravujeme.

POZOR! Pokud přílohu K a L naplníte a ukončíte formulář, její obsah se nesmaže a zůstane zde i při dalším otevření formuláře.

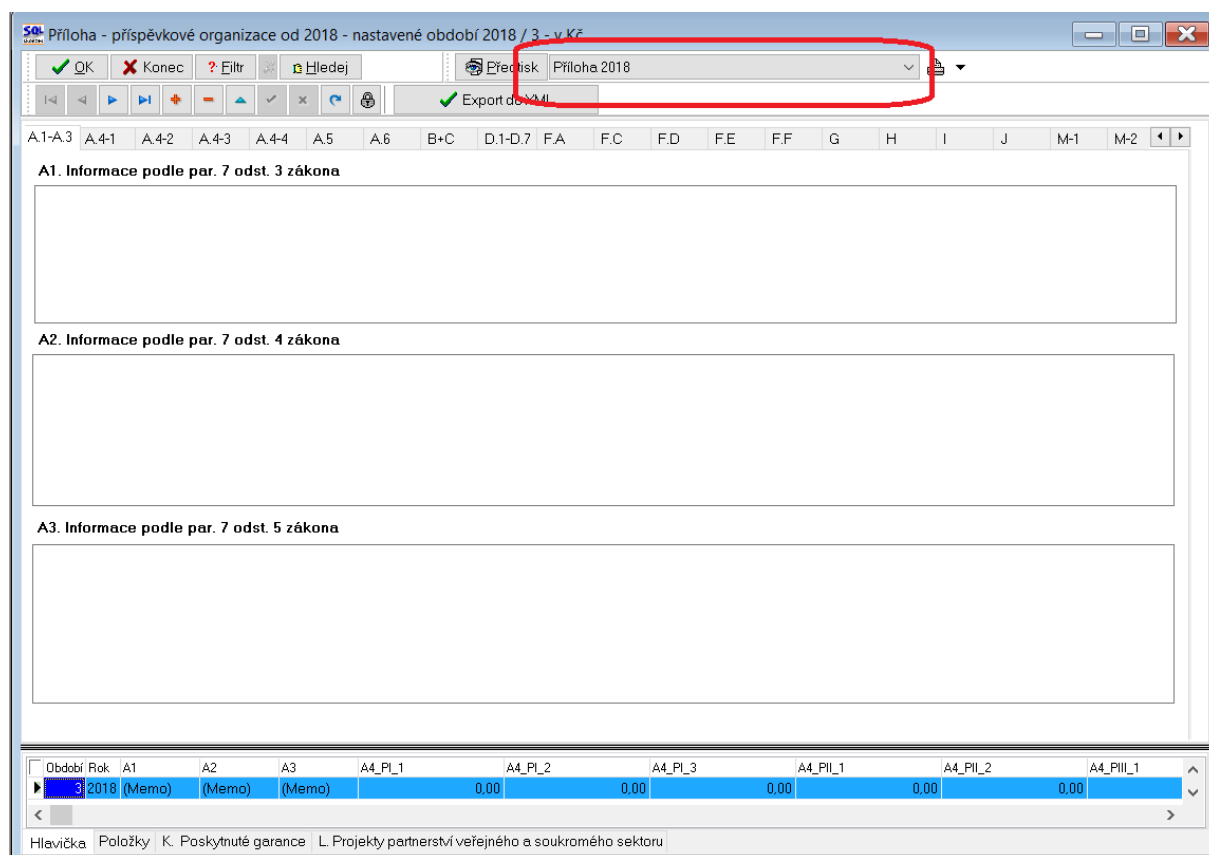

Obrázek: Příloha příspěvkové organizace 2018 – nový tiskopis

|                       |             |                                     |           |
|-----------------------|-------------|-------------------------------------|-----------|
| IČ věřitele           | 27473716    | Plnění datum                        | 31.3.2018 |
| Název věřitele        | Softbit     | Plnění celkem Kč                    | 35000     |
| IČ dlužník            | 27473716    | Plnění jistina Kč                   | 200       |
| Název dlužník         | Tomáš Urban | Plnění úrok Kč                      | 1000      |
| Datum garance         | 31.3.2018   | Plnění hodnota celkem poskytnutí Kč | 300000    |
| Pohledávka celkem Kč  | 2000        | Dluhový nástroj (1,2,3,4)           | 1         |
| Pohledávka jistina Kč | 0           | Jednorázová (A/N)                   | A         |
| Pohledávka úrok Kč    | 20000       | Předmět ručení                      |           |

Bottom navigation bar: Hlavníčka | Položky | **K. Poskytnuté garance** | L. Projekty partnerství veřejného a soukromého sektoru

Obrázek: Příloha příspěvkové organizace 2018 – nová varianta přílohy poskytnuté garance

|                                   |           |  |        |
|-----------------------------------|-----------|--|--------|
| Název projektu                    | softbit   | Platby počátek rok                               | 2017   |
| Druh projektu (A,B,C,D,E,F,G)     | A         | Platby konec rok                                 | 2018   |
| Číslo zakázky                     | 123456    | Platby za dostupnost Kč rok - 4                  | 150000 |
| Datum smlouva                     | 31.3.2018 | Platby za dostupnost pořízení majetku Kč rok - 4 | 20000  |
| Název dodavatele                  | Autocont  | Platby za dostupnost Kč rok - 3                  | 30000  |
| IČ dodavatele                     | 10503773  | Platby za dostupnost pořízení majetku Kč rok - 3 | 70000  |
| Rok zahájení                      | 2018      | Platby za dostupnost Kč rok - 2                  | 650000 |
| Rok ukončení                      | 2018      | Platby za dostupnost pořízení majetku Kč rok - 2 | 150000 |
| Ocenění pořizovaného majetku Kč   | 1000000   | Platby za dostupnost Kč rok - 1                  | 33000  |
| Výdaje na pořízení rok minus 4 Kč | 20000     | Platby za dostupnost pořízení majetku Kč rok - 1 | 10000  |
| Výdaje na pořízení rok minus 3 Kč | 30000     | Platby za dostupnost celkem Kč                   | 863000 |
| Výdaje na pořízení rok minus 2 Kč | 50000     | Platby další rok -4 Kč                           | 30000  |
| Výdaje na pořízení rok minus 1 Kč | 10000     | Platby další rok -3 Kč                           | 40000  |
| Výdaje na pořízení celkem Kč      | 110000    | Platby další rok -2 Kč                           | 50000  |
|                                   |           | Platby další rok -1 Kč                           | 60000  |
|                                   |           | Platby další celkem Kč                           | 180000 |

Bottom navigation bar: Hlavníčka | Položky | K. Poskytnuté garance | **L. Projekty partnerství veřejného a soukromého sektoru**

Obrázek: Příloha příspěvkové organizace 2018 – nová varianta přílohy projekty partnerství

Schváleno MF ČR  
Vyhláška 410/2009 Sb.

**Příloha K. Poskytnuté garance**

okamžik sestavení **31.3.2018**

v Kč s přesností na 2 desetinná místa

| Rok  | Měsíc | IČ       |
|------|-------|----------|
| 2018 | 3     | 27473716 |

Název a sídlo účetní jednotky  
Softbit software, s.r.o.

Nad Dubinkou 1634  
Rychnov nad Kněžnou  
516 01

Právní forma: příspěvková organizace  
Předmět činnosti: škola

| IČ účetní jednotky - věřitele | Název účetní jednotky - věřitele | IČ účetní jednotky - dlužníka | Název účetní jednotky - dlužníka | Datum poskytnutí garance | Hodnota zajištěné pohledávky |         |           | Datum plnění ručitelem v daném roce | Výše plnění ručitelem v daném roce |         |          | Celková výše plnění ručitelem od poskytnutí garance | Druh dluhového nástroje | Předmět ručení |
|-------------------------------|----------------------------------|-------------------------------|----------------------------------|--------------------------|------------------------------|---------|-----------|-------------------------------------|------------------------------------|---------|----------|---|-------------------------|----------------|
|                               |                                  |                               |                                  |                          | celkem                       | jistina | úrok      |                                     | celkem                             | jistina | úrok     |   |                         |                |
| 27473716                      | Softbit                          | 27473716                      | Tomáš Urban                      | 31.03.2018               | 2 000,00                     | 0,00    | 20 000,00 | 31.03.2018                          | 35 000,00                          | 200,00  | 1 000,00 | 300 000,00  | 1                       |                |

Okamžik sestavení : 02.04.2018  
Podpisový záznam : Správce systému  
Jméno a podpis odpovědné osoby : Petr Hudousek  
Kontaktní osoba :

**Obrázek: Příloha příspěvkové organizace 2018 – nový tiskopis poskytnuté garance**

Schváleno MF ČR  
Vyhláška 410/2009 Sb.

**Příloha L. Projekty partnerství veřejného a soukromého sektoru**

okamžik sestavení **31.3.2018**

v Kč s přesností na 2 desetinná místa

| Rok  | Měsíc | IČ       |
|------|-------|----------|
| 2018 | 3     | 27473716 |

Název a sídlo účetní jednotky  
Softbit software, s.r.o.

Nad Dubinkou 1634  
Rychnov nad Kněžnou  
516 01

Právní forma: příspěvková organizace  
Předmět činnosti: škola

| Název projektu     |                    |                                 |  | Druh projektu | Číslo zakázky                   | Datum smíkovu                                    | Název dodavatele                | IČ dodavatele                                    | Rok zahájení                    | Rok ukončení                                     | Ocenění pořizovaného majetku Kč | Výdaje za pořízení minus 4 Kč | Výdaje za pořízení minus 3 Kč | Výdaje za pořízení minus 2 Kč | Výdaje za pořízení minus 1 Kč | Výdaje za pořízení celkem Kč |  |
|--------------------|--------------------|---------------------------------|--|---------------|---------------------------------|--|---------------------------------|--|---------------------------------|--|---------------------------------|-------------------------------|-------------------------------|-------------------------------|-------------------------------|------------------------------|--|
| Platby počátek rok | Platby počátek rok | Platby za dostupnost Kč rok - 4 | Platby za dostupnost pořízení majetku Kč rok - 4 |               | Platby za dostupnost Kč rok - 3 | Platby za dostupnost pořízení majetku Kč rok - 3 | Platby za dostupnost Kč rok - 2 | Platby za dostupnost pořízení majetku Kč rok - 2 | Platby za dostupnost Kč rok - 1 | Platby za dostupnost pořízení majetku Kč rok - 1 | Platby za dostupnost celkem Kč  | Platby za další rok - 4 Kč    | Platby za další rok - 3 Kč    | Platby za další rok - 2 Kč    | Platby za další rok - 1 Kč    | Platby další celkem Kč       |  |
| softbit            | A                  | 123456                          | 31.03.2018                                       | Autocont      | 10503773                        | 2018   | 2018                            | 1 000 000,00                                     | 20 000,00                       | 30 000,00  | 50 000,00                       | 10 000,00                     | 110 000,00                    |                               |                               |                              |  |
| 2017               | 2018               | 150 000,00                      | 20 000,00  | 30 000,00     | 70 000,00                       | 650 000,00                                       | 150 000,00                      | 33 000,00  | 10 000,00                       | 863 000,00                                       | 30 000,00                       | 40 000,00                     | 50 000,00                     | 60 000,00                     |                               | 180 000,00                   |  |

Okamžik sestavení : 02.04.2018  
Podpisový záznam : Správce systému  
Jméno a podpis odpovědné osoby : Petr Hudousek  
Kontaktní osoba :

**Obrázek: Příloha příspěvkové organizace 2018 – nový tiskopis projekty partnerství**

## Párování bankovních výpisů

V nastavení úlohy je nyní možné nastavit automatické párování bankovních výpisů na faktury pouze do výše zbývající k platbě. Tím se zajistí, že opakující se platby se shodným variabilním

symbolem (např. shodné s IČ společnosti) budou párovány jen v případě zůstatků v saldu. Částky ostatní budou zaúčtovány obdobně jako položky, které se nespárují.

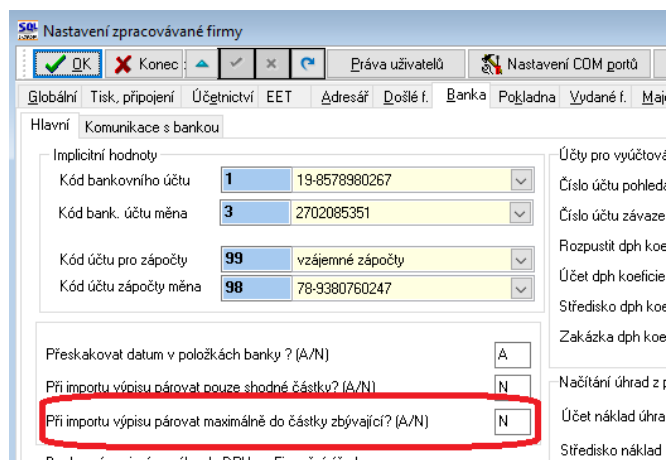

## Přednastavené účtování pro stažení výpisů

V menu banky je nový číselník, který si můžete přednastavit. Jedná se o přednastavení zaúčtování při stažení výpisu v případě, kdy systém nespáruje platbu dle variabilního symbolu, ale jedná se o nějakou stálou platbu, kdy je stálý popis operace. Tedy nejčastěji se to dá použít při importu mzdových položek, případně obecných poplatků apod.

| Text pro stažení                        | Číslo účtu | Název účtu                    | Středisko (nepovinné) | Zakázka (nepovinné) |
|---|------------|-------------------------------|-----------------------|---------------------|
| PLATBA NA VRUB VASEH 0000002007747093/  | 379000     | Jine zavazky                  |                       |                     |
| PLATBA NA VRUB VASEH 0000002039188193/  | 379000     | Jine zavazky                  |                       |                     |
| PLATBA NA VRUB VASEH 0000002060204063/  | 379000     | Jine zavazky                  |                       |                     |
| PLATBA NA VRUB VASEH 0000002136091123/  | 379000     | Jine zavazky                  |                       |                     |
| PLATBA NA VRUB VASEH 105742449/0300     | 379000     | Jine zavazky                  |                       |                     |
| PLATBA NA VRUB VASEH 1071005073/5500    | 379003     | Jine zavazky-KB               |                       |                     |
| PLATBA NA VRUB VASEH 1137983153/0800    | 379000     | Jine zavazky                  |                       |                     |
| PLATBA NA VRUB VASEH 1396462133/0800    | 379000     | Jine zavazky                  |                       |                     |
| PLATBA NA VRUB VASEH 2050107761/0710    | 336002     | Zúct.s inst. - zdrav. pojiště |                       |                     |
| PLATBA NA VRUB VASEH 2118189143/0800    | 379000     | Jine zavazky                  |                       |                     |
| PLATBA NA VRUB VASEH 2344452173/0800    | 379000     | Jine zavazky                  |                       |                     |
| PLATBA NA VRUB VASEH 238653706/0300     | 379000     | Jine zavazky                  |                       |                     |
| PLATBA NA VRUB VASEH 716156123/0800     | 379000     | Jine zavazky                  |                       |                     |
| PLATBA NA VRUB VASEH 80291800060583/030 | 379003     | Jine zavazky-KB               |                       |                     |

## Změna velikosti písma ve formulářích

V nastavení úlohy je nyní možné si změnit i velikosti písma programu nezávisle na nastavení Windows. Jedná se pouze o pomocné nastavení a ve většině případů je lepší použít změnu v rámci Windows. Nastavit je nyní možné 2 položky. První položkou „Velikost písma v mřížce“ je možné změnit písmo v jednotlivých řádcích spodní části formulářů. Implicitní velikost je 8 bodů a hodnotu je možné pouze zvětšovat. Druhá položka mění velikost obecně otevíraných formulářů. Zde je nutné

volit hodnoty spíše směrem nad 100, tedy zvětšení. Po nastavení doporučujeme vždy provést kontrolou nejčastěji používaných formulářů, jestli toto přenastavení nezpůsobí chybu zobrazení, kdy se jednotlivé údaje dostanou přes sebe, nebo naopak se dají velmi daleko od sebe nebo se neoříznou a bude program velmi zvětšený a nepoužitelný. Zde doporučujeme hodnoty mezi 100 – 110%. Často již 105% může být výrazně znatelné. Tyto údaje si systém pamatuje podle aktuálně přihlášeného uživatele, tedy každý uživatel si toto nastavení může volit sám.

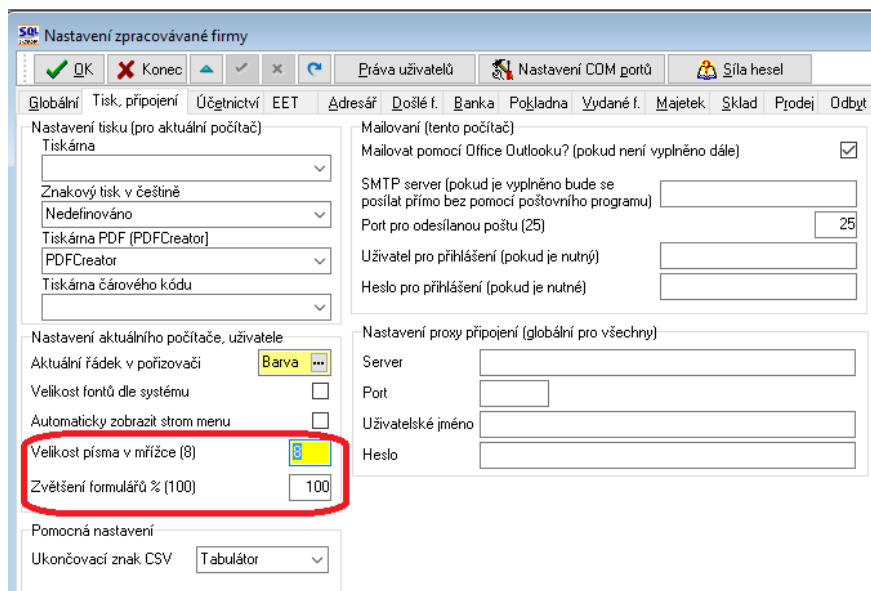

## Načítání označení fyzických osob z registru ARES

Systém od této verze při kontrole firem na registru ARES zjišťuje i jestli je daná firma fyzickou podnikající osobou. Toto systém zjišťuje podle toho, jestli zdrojem dat pro ARES byl živnostenský úřad. Tedy toto by mělo být ve většině případů správně, ale mohou existovat i fyzické osoby, které musí být registrovány na obchodním rejstříku, ale těch by mělo být minimum. Díky tomuto zjišťování by mělo být jednodušší nastavení fyzických osob pro GDPR.

## Anonymizace všech firem

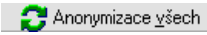
V modulu Anonymizace firem GDPR je nyní možné použít i tlačítko , které provede anonymizaci všech firem, které jsou v tomto modulu v daný moment zobrazeny. Je tedy možné provést libovolný filtr, který bude odpovídat Vaší směrnici GDPR a podle toho provést hromadnou anonymizaci. POZOR! Tato funkce je stejně jako anonymizace jedné firmy nevratná a proto spuštění této funkce doporučujeme zvolit až poté, co budete opravdu přesvědčeni, že máte vybrány firmy, které opravdu chcete anonymizovat.

## Zobrazení počtu MJ neuzavřených v inventuře v ceníku materiálu

V ceníku materiálu je nyní možné v záložce „Stav“ si nechat zobrazit i počet MJ, které jsou v zatím neuzavřené inventuře, a tím pádem o tento počet je zobrazen chybný stav na skladě. Tato hodnota se automaticky vymaže poté, co budou uzavřeny nebo vymazány všechny neuzavřené inventury.

### Závěrem...

Tím je výčet změn v nové verzi vyčerpán. Novou verzi si můžete sami stáhnout a instalovat se zákaznického portálu naší společnosti nebo Vám ji rádi na požádání odborně nainstalujeme. Uživatelé, kteří mají specifické úpravy od naší společnosti, žádáme o konzultaci k instalaci nové verze s pracovníkem naší společnosti, který o Vás pečuje.

Upozorňujeme, že novou verzi si musí uživatelé z řad příspěvkových organizací stáhnout ještě před odevzdáním uzávěrky za I. Q. 2018

Přejeme Vám příjemnou práci s programem.

Váš tým společnosti Softbit software s.r.o.

**SOFTbit Software, s.r.o.**

Nad Dubinkou 1634, 516 01 Rychnov nad Kněžnou

**Tel.:** 494 532 202, 494 534 354

**Mobil:** 603 449 244, **e-mail:** [softbit@softbit.cz](mailto:softbit@softbit.cz)

**[www.softbit.cz](http://www.softbit.cz)**