

Ekonomické informační systémy bez hranic

SOFTbit
software

SOFTbit magazín

2/2019



www.softbit.cz

Vážení uživatelé našich informačních systémů,

pro všechny naše uživatele jsme připravili nové číslo našeho magazínu, ve kterém Vás informujeme o veškerých událostech a novinkách nejen v naší společnosti.

V tomto novém čísle se můžete dočíst nové informace o nahrazení systému Mzdy Soft PC systémem Mzdy SQL SOFT PC. Dále se dozvíte, jaké jsou změny v nové verzi IS SQL Ekonom č. 19. 7.

Neopomněli jsme ani uživatelé IS SQL Ekonom modulu vodné a stočné, novinky tohoto modulu jsou hned dalším tématem. Také bychom všechny naše uživatele rádi upozornili na velmi důležité změny v nové verzi IS SQL Ekonom, o kterých se můžete dočíst v dalším článku.

Na všechny tyto změny navazují novinky v EET. Zde se dozvíte, kdy dojde ke spuštění další vlny EET a s tím související snížení sazeb DPH, jaké jsou výjimky z evidence tržeb a proč je potřeba vyměnit pokladní certifikát pro evidenci tržeb. Připravili jsme zde i nabídku modulu EET pro uživatele, které čeká zavedení EET.

Kromě novinek v EET jsme v tomto čísle našeho magazínu uvedli i novinky v kontrolním hlášení k DPH, E-neschopenku a některé novinky v GDPR. V oblasti GDPR Vám opět nabízíme základní služby v podobě vytvoření vnitropodnikové směrnice, školení pracovníků a konzultace pověřence. S již schváleným Adaptačním zákonem č. 110/2019 Sb., jsme pro naše klienty připravili novou nabídku služeb v GDPR, kterou zde také můžete najít.

V neposlední řadě bychom Vás rádi seznámili s Manažerským rozhraním SQL Ekonom v Power Bi, na kterém aktuálně pracujeme.

Jak je již zvykem na konci našeho magazínu se můžete dočíst o dalších našich službách, a to docházkovém systému VEMA, Outsorcingovém zpracování mezd a nabídek služeb našich partnerů.

Toto nové číslo magazínu obsahuje mnoho zajímavých témat, proto Vás již nebudeme dále zdržovat, ať se můžete pustit do čtení.

Přejeme
Vám příjemné
čtení



Bc. Dana Peremská
pracovník zákaznické podpory

Obsah magazínu

Nový program Mzdy SQL SOFT PC

Novinky v IS SQL Ekonom v nové verzi 19.7.

Novinky v IS SQL Ekonom – vodárenské společnosti

Upozornění na důležité změny v nové verzi IS SQL Ekonom 19.7.

Novinky v EET

Nabídka modulu EET

Novinky v kontrolním hlášení k DPH

E-neschopenka

Novinky v GDPR

Nabídka základních služeb GDPR

Nabídka služeb GDPR – pro naše zákazníky

Manažerské rozhraní SQL Ekonom v Power Bi

Docházkový systém VEMA

Nabídka na dodavatelské zpracování mezd – outsourcing

Nabídka služeb našich partnerů

NA ZÁVĚR

Příloha č. 1: Nový program Mzdy SQL SOFT PC

Tým společnosti Softbit Software s.r.o

4

7

8

10

13

22

28

29

29

31

32

33

34

36

37

40

41

43

Nový program Mzdy SQL SOFT PC

Ve spolupráci s firmou SOFT PC připravujeme nový program Mzdy SQL SOFT PC. Tento program je náhradou za stávající verzi Soft PC Win Mzdy. Více informací o novém programu si můžete přečíst v letáku, který naleznete v příloze č. I. tohoto magazínu (str. 41).

Na podzim letošního roku plánujeme zahájit implementaci u některých našich klientů. Jakmile bude nový program k dispozici, budeme Vás ihned informovat.

Původní verzi programu Mzdy Soft PC, kterou nyní využíváte, budeme podporovat i nadále po celý rok 2020.

Ceník roční podpory a aktualizace nového programu Mzdy SQL SOFT PC

	Cena roční podpory	Cena servisní podpory (zůstává beze změny)
Roční podpora systému Mzdy SQL SOFT PC do 5 zaměstnanců	1.500,- Kč	600,- Kč
Roční podpora systému Mzdy SQL SOFT PC do 25 zaměstnanců	2.900,- Kč	1.200,- Kč
Roční podpora systému Mzdy SQL SOFT PC do 50 zaměstnanců	4.000,- Kč	1.800,- Kč
Roční podpora systému Mzdy SQL SOFT PC do 100 zaměstnanců	5.700,- Kč	2.400,- Kč
Roční podpora systému Mzdy SQL SOFT PC do 200 zaměstnanců	6.900,- Kč	3.400,- Kč

(Všechny ceny jsou uvedeny bez DPH 21 %.)

Cena roční podpory a aktualizace je navýšena proti stávající verzi o 25 %. Nový program toto navýšení však vyrovnává novými funkcemi a dokonalejším ovládním. Přejít z původní verze programu do nové je **pouze za cenu práce našeho technika** při zajištění zprovoznění systému (instalace, převod dat, školení atd.), **neplatí se žádný rozdílový upgrade.**

Co by měli uživatelé zkontrolovat před převodem

Před převodem dat ze starého programu Mzdy Soft PC do nového programu Mzdy SQL SOFT PC by uživatelé měli provést kontrolu integrity dat.

Kontrolu provedete po otevření *nastavení* v programu Mzdy Soft PC – **Kontrola integrity dat před importem do mezd SQL.**

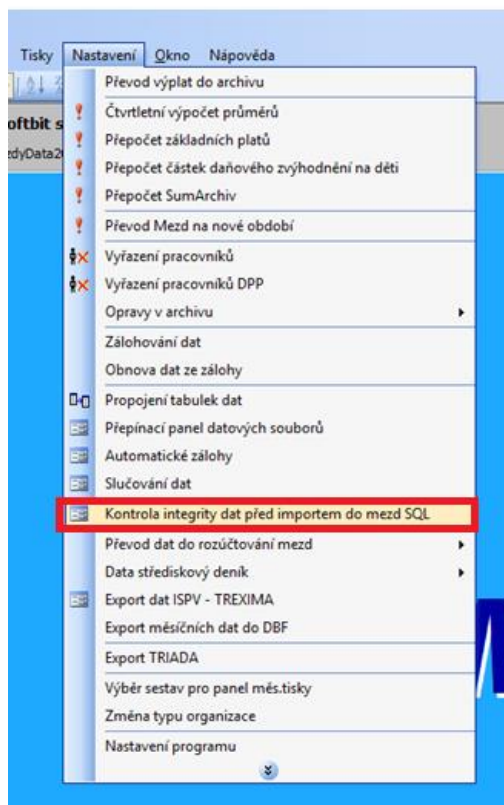

Obrázek 1: Kontrola integrity dat před importem do mezd SQL

Otevře se okno se záložkami pro provedení kontroly. V tomto okně je potřeba **projít všechny záložky** a na každé záložce **provést spuštění kontroly**. Kontrolu provedete po stisknutí tlačítka spustit kontrolu.

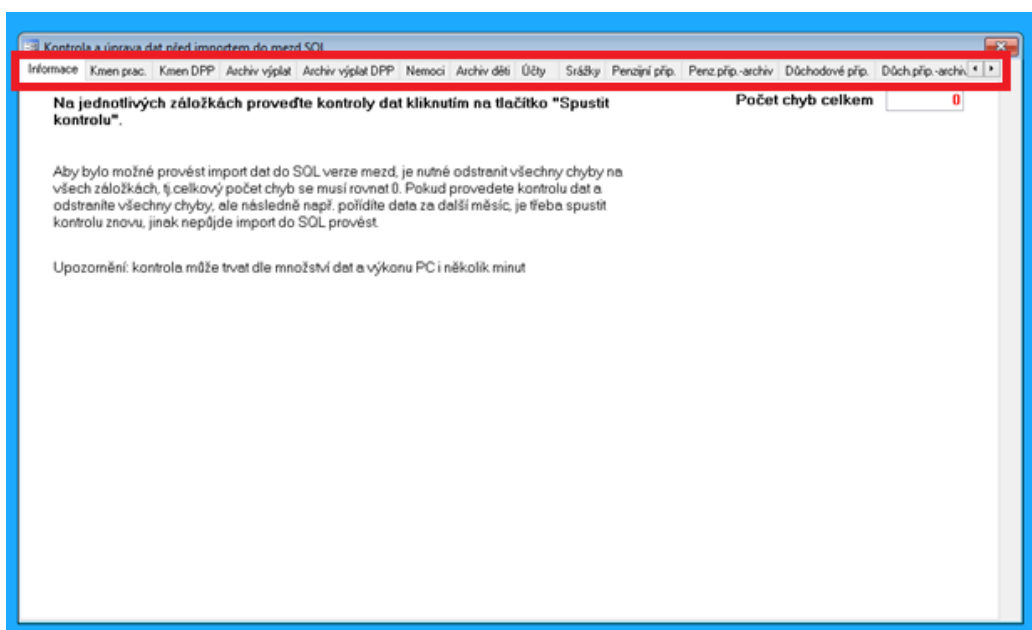

Obrázek 2: Okno se záložkami pro provedení kontroly

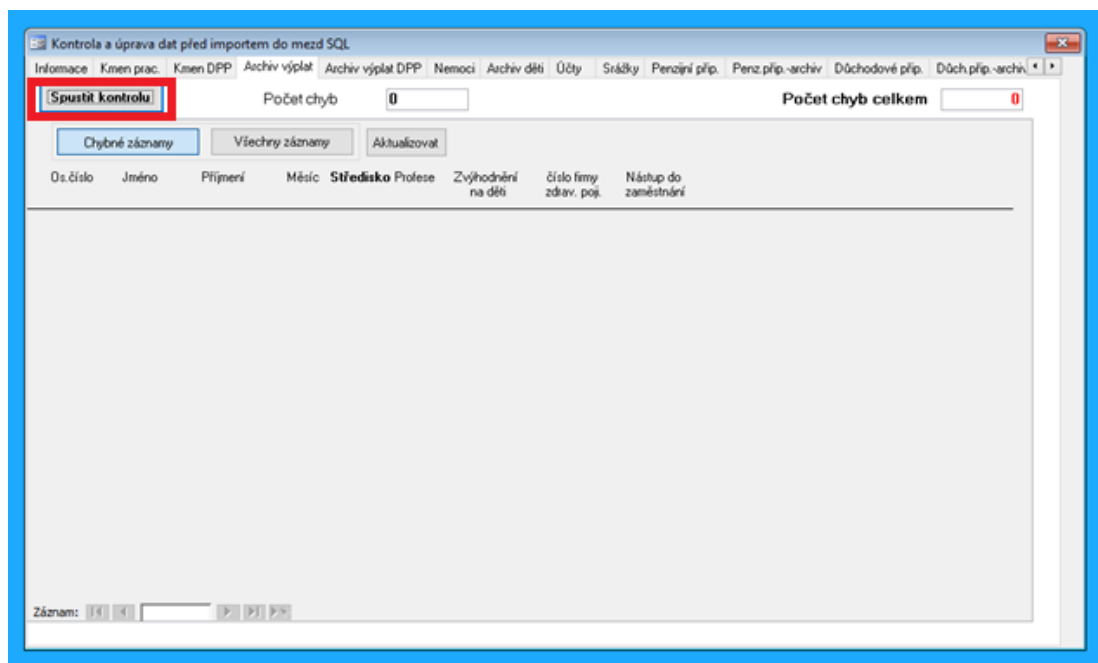

Obrázek 3: Spuštění kontroly

Pokud je vše v pořádku neobjeví se žádná chyba a počet chyb bude 0. Jestliže zde bude nějaká chyba, zobrazí se přímo, o jakou chybu se jedná. **Je důležité opravit všechny chyby** a poté opět spustit kontrolu. Jakmile bude vše v pořádku a počet chyb celkem 0, lze provést import dat do nového programu.

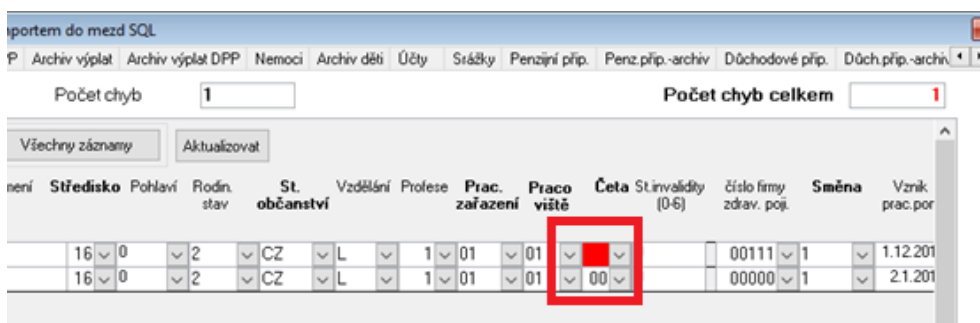

Obrázek 4: Příklad chyby I.

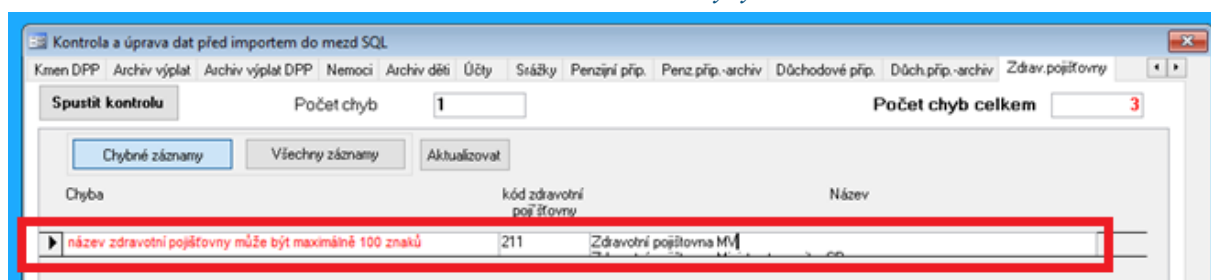

Obrázek 5: Příklad chyby II.

Novinky v IS SQL Ekonom v nové verzi 19.7.

Pro naše zákazníky jsme připravili novou verzi našeho **informačního systému SQL Ekonom s číslem 19.7**. V nové verzi je řada změn dle novely zákona o DPH. Co vše se v našem programu změnilo, si můžete přečíst níže.

Novou verzi si můžete sami stáhnout na **zákaznickém portále** na webu naší společnosti www.softbit.cz nebo Vám ji rádi na požádání odborně nainstalujeme.

Instalaci nové verze provádějte pouze v případě, že nemáte v programu nastaveny specifické úpravy. Uživatelé, kteří mají specifické úpravy od naší společnosti, žádáme o konzultaci k instalaci nové verze s pracovníkem naší společnosti, který o Vás pečuje.

Upozorňujeme všechny plátce DPH, aby si novou verzi nainstalovali nebo požádali o instalaci pracovníky naší firmy, neboť od 1. 10. 2019 dochází k účinnosti novely zákona k Dani z přidané hodnoty.

Obecné změny

- ✓ práva uživatelů nastavitelná pomocí rolí
- ✓ nová možnost přepínání mezi otevřenými okny
- ✓ nastavení automatického maximalizování oken
- ✓ hromadné odesílání e-mailů
- ✓ úpravy výpočtu DPH v modulu Dodavatelské faktury, Pokladna, Vydané faktury, Prodej

Adresář

- ✓ generování interního čísla
- ✓ otevírání úkolů oknem nebo z menu
- ✓ implicitní texty pro fakturaci

Vydané faktury

- ✓ číselník druhů plateb
- ✓ číselník řad faktur
- ✓ úprava tiskových sestav faktur
- ✓ zobrazení odúčtování záloh
- ✓ doplnění nových údajů do číselníku druhů položek vydaných faktur

Účetnictví

- ✓ nově upraven modul plán
- ✓ aktualizace formuláře přiznání k dani z přidané hodnoty vzor č. 21
- ✓ novinky ve výkaznictví PAP
- ✓ změny v přiznání k dani z příjmů vzor č. 29

Banka

- ✓ změny v platebním kalendáři
- ✓ možnost rozpouštění agregovaných záloh
- ✓ přenastavené účtování pro stažení výpisů

Sklad

- ✓ práva symbolů dokladů
- ✓ nová funkce pro podkarty

Odbyt

- ✓ svázání rezervací s došlou fakturou
- ✓ schvalování vystavených objednávek
- ✓ propojení zakázkových listů výrobků s výdejky

Novinky v IS SQL Ekonom – vodárenské společnosti

Pro naše zákazníky v oblasti vodného a stočného jsme připravili novou verzi našeho **informačního systému SQL Ekonom vodné a stočné s číslem 19.7**. V nové verzi je řada změn dle novely zákona o DPH. Co vše se v našem programu změnilo, si můžete přečíst níže.

Novou verzi si můžete sami stáhnout na **zákaznickém portále** na webu naší společnosti www.softbit.cz nebo Vám ji rádi na požádání odborně nainstalujeme.

Instalaci nové verze provádějte pouze v případě, že nemáte v programu nastaveny specifické úpravy. Uživatelé, kteří mají specifické úpravy od naší společnosti, žádáme o konzultaci k instalaci nové verze s pracovníkem naší společnosti, který o Vás pečuje.

Upozorňujeme všechny plátce DPH, aby si novou verzi nainstalovali nebo požádali o instalaci pracovníky naší firmy, neboť od 1. 10. 2019 dochází k účinnosti novely zákona k Dani z přidané hodnoty.

Obecné změny

- ✓ práva uživatelů nastavitelná pomocí rolí
- ✓ nová možnost přepínání mezi otevřenými okny
- ✓ nastavení automatického maximalizování oken
- ✓ hromadné odesílání e-mailů

Vodné a stočné

- ✓ nové údaje v tabulce Parametry pro vyúčtování
- ✓ nový údaj v Číselníku typů sazeb
- ✓ nový údaj v tabulce Období platební kalendář
- ✓ změny v tabulce Odběrná místa

Vodoměry

- ✓ nové údaje v Evidenci vodoměrů
- ✓ změny v Plánu výměn vodoměrů
- ✓ nová funkce v Odečtech vodoměrů

Banka

- ✓ nový údaj ve formuláři úhrad platebního kalendáře

Adresář

- ✓ nová možnost vypnutí automatického generování interního čísla
- ✓ nastavení nezobrazování úkolů automaticky
- ✓ možnost nastavení implicitních textů pro fakturaci

Vystavené faktury

- ✓ nová záložka v tabulce Vystavených faktur
- ✓ upravené řešení výpočtu zaokrouhlení DPH
- ✓ úpravy výpočtu DPH
- ✓ nový přepínač „Hotovost“
- ✓ nový přepínač „Zaokrouhlovat dle druhu úhrady“
- ✓ upravené tiskové formuláře
- ✓ zobrazení odúčtování záloh v zálohových fakturách
- ✓ nové údaje v Číselníku druhů položek vystavených faktur

Upozornění na důležité změny v nové verzi IS SQL Ekonom 19.7.

rádi bychom Vás upozornili na důležité změny v nové verzi IS SQL Ekonom 19.7.

Nezobrazení spodní lišty formuláře

V nové verzi, při otevření jakéhokoliv formuláře, se může nezobrazit spodní lišta formuláře. Příčinou je nově přidaná horní lišta pro možnost přepínání otevřených oken.

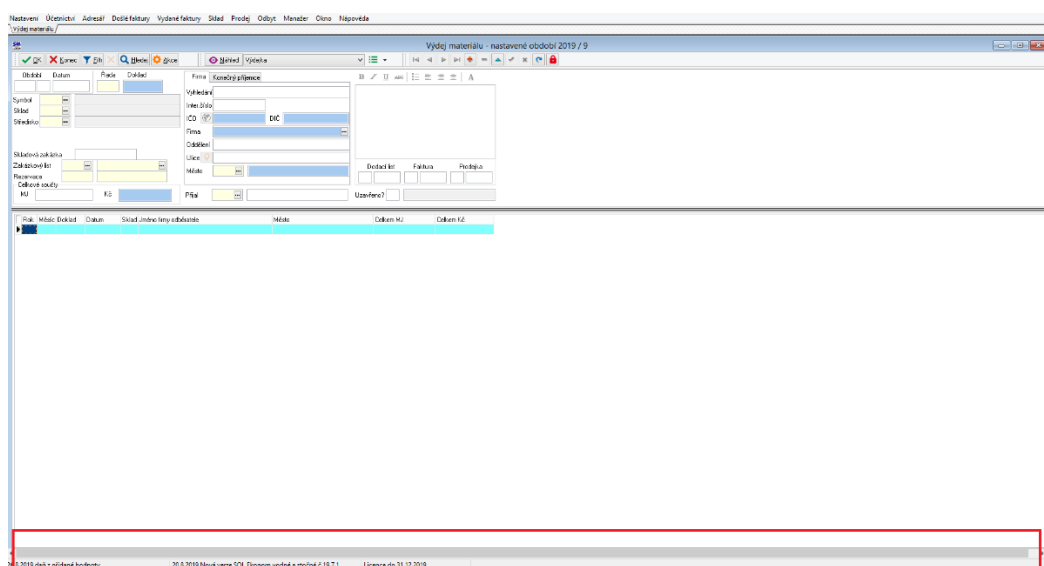

Obrázek 6: Nezobrazení spodní lišty formuláře

Pro zobrazení spodní lišty formuláře, zde uvádíme několik způsobů:

➔ nastavením automatického maximalizování oken

V *lokálním nastavení* si může každý uživatel nastavit, že se všechna okna budou otvírat v maximalizovaném okně.

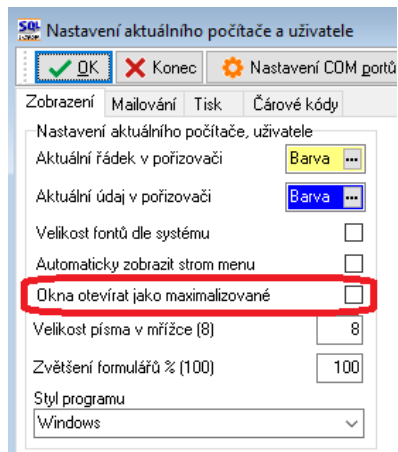

Obrázek 7: Nastavení maximalizovaných formulářů

➔ zmenšení okna jednotlivých formulářů

Uchopením jakéhokoli rohu formuláře a zmenšení na požadovanou velikost. Při dalším spuštění programu bude velikost formuláře stejná, jako před zavřením programu.

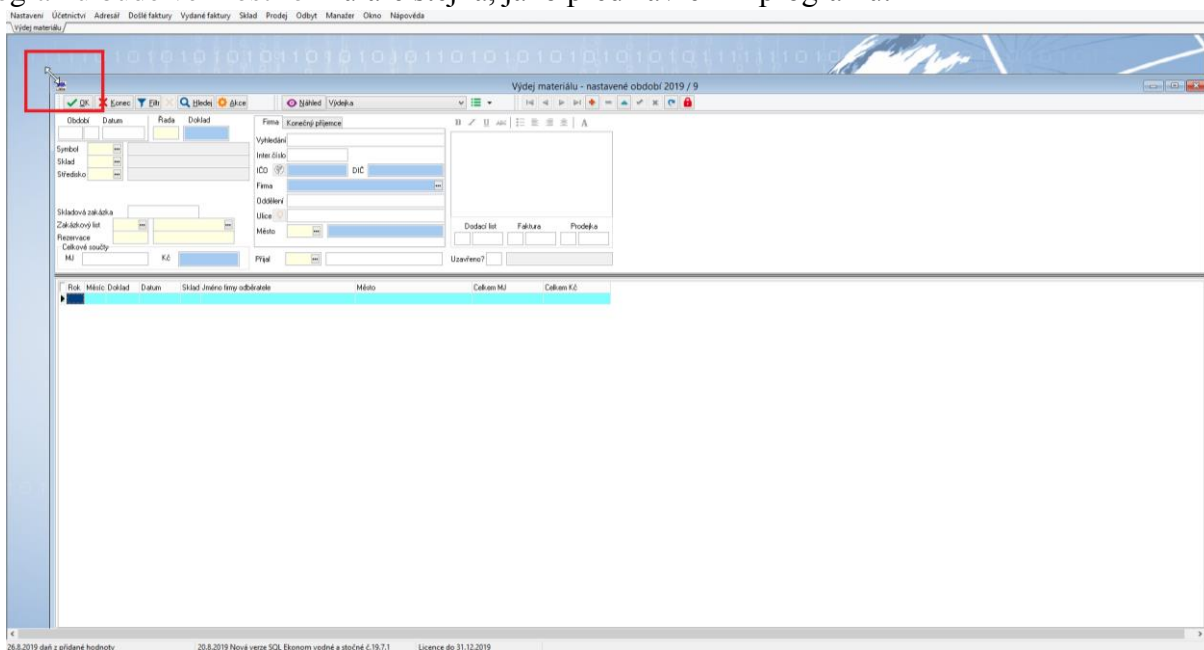

Obrázek 8: Zmenšení okna formuláře

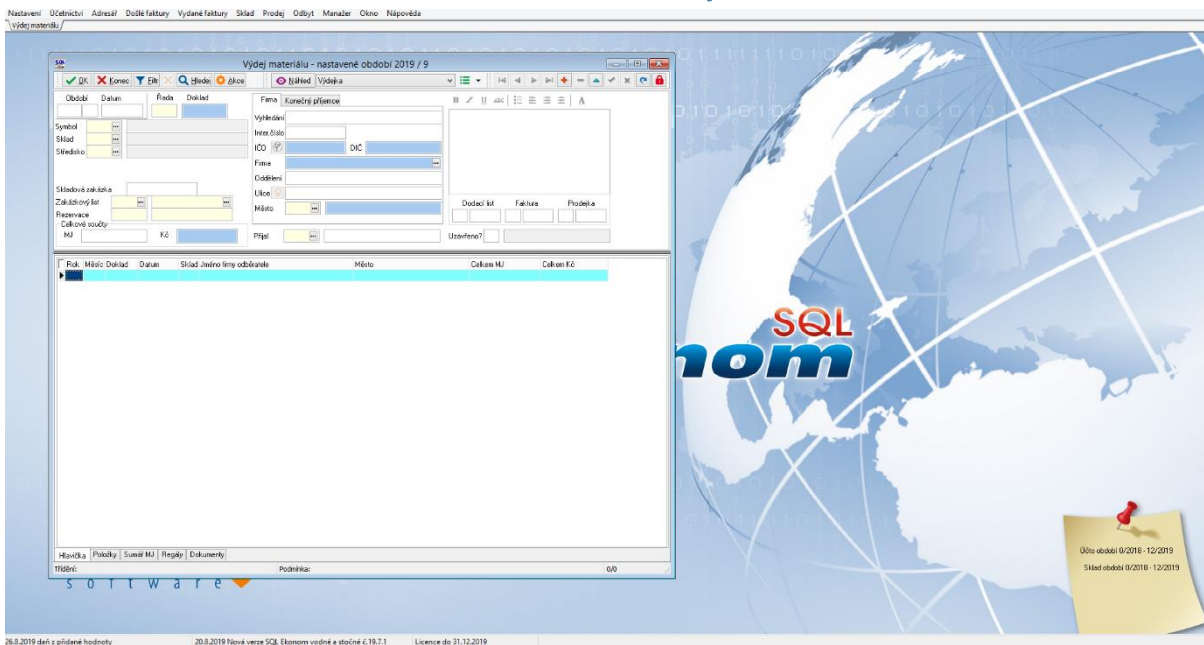

Obrázek 9: Zmenšené okno formuláře

→ **zrušením zobrazení horní lišty (Okno – Lišta formulářů)**

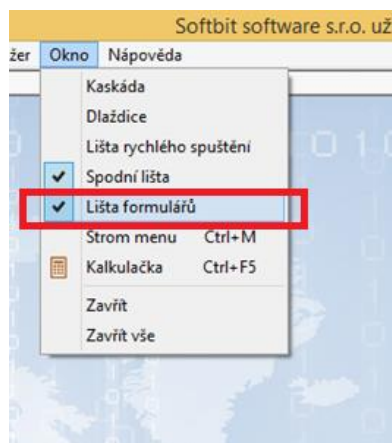

Obrázek 10: Zrušení zobrazení horní lišty

→ **individuální maximalizací každého formuláře** (pomocí tlačítka v horním pravém rohu)

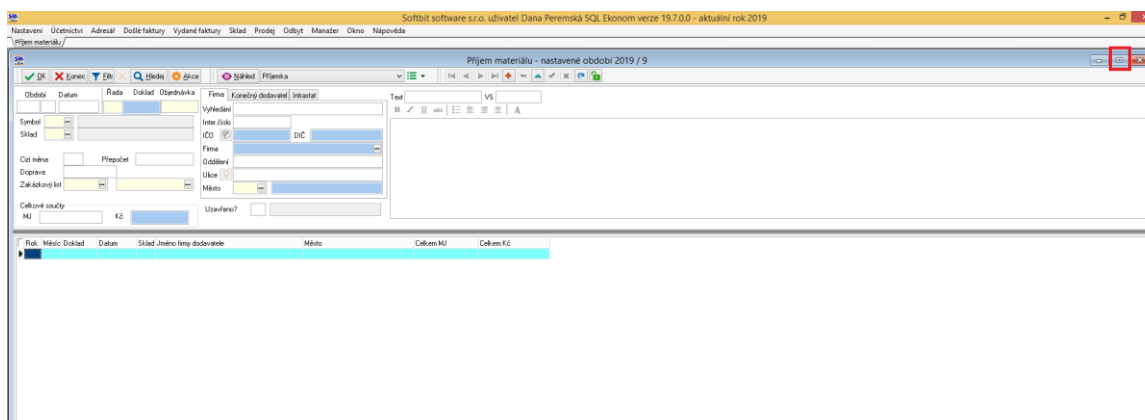

Obrázek 11: Individuální maximalizace formuláře

Upozornění po zákaznících, kteří si instalaci provádí sami a mají speciální tiskopisy vystavených faktur

Zákazníkům, kteří mají **speciální tiskopisy ve vystavených fakturách a instalují si verzi sami**, doporučujeme po stažení nové verze **vyzkoušet**, zda jsou všechny **speciální úpravy** funkční. Při zjištění nefunkčního speciálního tiskopisu faktury, kontaktujte prosím pracovníka naší společnosti, který o Vás pečuje.

Pokud zákazníkům se **speciálními tiskopisy vystavených faktur** **chybí v rozpisu DPH vyčíslení zaokrouhlování** a vystavují faktury se zaokrouhlením, kontaktujte také prosím pracovníka naší společnosti, který o Vás pečuje.

Zákazníkům, kteří mají instalaci nové verze od pracovníků naší společnosti, provádíme kontrolu těchto tiskopisů vždy při instalaci.

Novinky v EET

Prezident dne 24. 9. 2019 podepsal **novelu zákona o evidenci tržeb**. Nyní bude novela vyhlášena ve sbírce zákonů. Podnikatelé spadající do 3. a 4. vlny začnou evidovat své tržby společně v jedné vlně, jenž bude spuštěna šest měsíců po platnosti zákona. Lze tedy očekávat, že chybějící obory podnikání začnou evidovat své tržby od 1. 4. 2020, případně od 1. 5. 2020.

**Spuštění
evidence tržeb
od 1. 4. 2020, případně
od 1. 5. 2020**

Případné zvýšení nákladů, které mohou vzniknout poplatníkům povinností evidovat tržby, lze kompenzovat uplatněním **jednorázové slevy na dani z příjmů fyzických osob** ve výši 5.000,- Kč.

Elektronická evidence tržeb se bude vztahovat na všechny oblasti, ve kterých dochází k přijímání hotovostních tržeb. Výjimkou jsou oblasti, ve kterých by elektronická evidence tržeb znemožňovala plynulý výkon podnikatelské činnosti nebo kde existuje možnost správce daně získat relevantní data o tržbách dotčených poplatníků z jiných zdrojů.

Výjimky z evidence tržeb

- ✓ subjekty hospodařící s veřejnými prostředky (obce, kraje, příspěvkové organizace)
- ✓ regulovaná odvětví (finanční instituce, energetika)
- ✓ vztahy zaměstnavatelů vůči zaměstnancům
- ✓ nahodilé příjmy
- ✓ platby z účtu na účet
- ✓ telekomunikační služby
- ✓ předplacené karty (čerpání kreditu, nákup jízdenky na MHD přes SMS)
- ✓ hazardní hry
- ✓ obchodní letecká doprava
- ✓ nevidomí poplatníci
- ✓ předvánoční prodej ryb v období od 18. 12. do 24. 12.
- ✓ provozování sociálních služeb

Účinnost těchto výjimek je navrhována s předsunutou účinností, a to již 1. dnem 1. kalendářního měsíce po dni i vyhlášení.

I v této vlně je pamatováno na způsob **evidence tržeb při dočasném výpadku internetového připojení** (lze zaslat účtenku do 48 hodin) a na **zjednodušený režim evidence** pro případ objektivní dlouhodobé nemožnosti evidovat běžným způsobem (tzv. off-line režim EET). Jestliže podnikatel nebude objektivně schopen zajistit odpovídající internetové připojení, může požádat o povolení, na základě něž bude moci evidovat své tržby ve zjednodušeném režimu, aniž by tím došlo k zásadnímu ztížení či dokonce znemožnění plynulého výkonu jeho podnikatelské činnosti. Více informací na webu etrzby.cz

Novela také obsahuje novou evidenci tržeb nikoliv on-line, ale **papírovou formou**. Jedná se o tzv. **zvláštní režim** evidence tržeb pro drobné živnostníky, kteří **podnikají sami či s nejvýše dvěma zaměstnanci a mají hotovostní příjmy do 600 tis. Kč ročně**. Tito podnikatelé se sami rozhodnou, zda budou evidovat on-line nebo zvláštním režimem, který představuje evidenci tržeb prostřednictvím papírových paragonů, jenž jsou zdarma k dispozici vydávané finanční správou.

Dále se opět vrací **povinnost uvádět na účtenkách daňové identifikační číslo**, pokud však není kmenová část tvořena rodným číslem. V případě, že je DIČ tvořeno právě rodným číslem, nadále by DIČ nebylo povinnou náležitostí účtenky.

Ministerstvo financí a Finanční správa chystají v následujících měsících **komplexní komunikační kampaň** zaměřenou na podnikatelskou veřejnost. Prostřednictvím této kampaně budou podnikatelé podrobně informováni a bude jim poskytnut veškerý informační servis pro lepší připravenost na elektronickou evidenci tržeb. Součástí této kampaně bude i série road-show po krajských městech ČR, pořádání seminářů, konferencí, distribuce informačních materiálů, aktualizace webu etrzby.cz a informační kampaň v médiích.

Snížení sazeb DPH ve vybraných oblastech

Ke stejnému datu, jako je spuštění evidence tržeb, dojde i k **přeřazení některých zdanitelných plnění do 10 % sazby daně z přidané hodnoty**. DPH se snižuje v sektoru stravování, některých řemeslných a odborných služeb, vodného a stočného. Mělo by dojít k poklesu ze stávající sazby 21 % na 10 % v případě kadeřnických a holičských služeb, opravy jízdních kol, obuvi, úprav a oprav oděvů a textilních výrobků a prodeje točeného piva. DPH u vodného a stočného by se mělo snížit z 15 % na 10 %. Také by mělo dojít ke snížení DPH v sektoru stravovacích služeb a podávání nealkoholických nápojů, a to na 10 %.

Snížení DPH
k 1. 4. 2020, případně
k 1. 5. 2020

Zboží a služby navržené do snížené sazby daně 10 %

- ✓ domácí péče o děti, staré, nemocné a zdravotně postižené občany
- ✓ stravovací služby a podávání nápojů vč. točeného (sudového) piva podávaného jako stravovací nebo cateringová služba, avšak s výjimkou stravovacích služeb, které jsou osvobozeny od daně podle § 57 až 59 zákona o dani z přidané hodnoty, a s výjimkou podávání tabákových výrobků a alkoholických nápojů (kromě točeného piva)
- ✓ úprava a rozvod vody prostřednictvím sítí (vodné)
- ✓ odvádění a čištění odpadních vod včetně ostatních služeb souvisejících s těmito činnostmi (stočné)
- ✓ služby čištění vnitřních prostor prováděné v domácnostech
- ✓ služby mytí oken prováděné v domácnostech
- ✓ opravy obuvi a kožených výrobků
- ✓ opravy jízdních kol
- ✓ kadeřnické a holičské služby
- ✓ půjčování nebo nájem knih
- ✓ pitná voda dodávaná odběratelům vodovodem podle zákona o vodovodech a kanalizacích
- ✓ knihy, e-knihy a audioknihy

Od 1. 1. 2020 se dle § 47 odst. 3 a přílohy č. 3a **snižuje sazba daně pro teplo a chlad** na úroveň druhé snížené sazby daně, a to 10 %. Hlavním příčinou změny je zvýšení nákladů dodavatelů tepla v souvislosti s emisními povolenkami.

Zdroj: Ministerstvo financí České republiky, Poradce 2019/11

Výměna pokladních certifikátů pro evidenci tržeb

Blíží se období, kdy může dojít k **ukončení platnosti některých pokladních certifikátů**, které používáte pro evidenci tržeb. Vydané pokladní certifikáty platí 3 roky. Jestli jste si zřizovali pokladní certifikát například v poslední čtvrtletí roku 2016, platnost tohoto certifikátu končí v posledním čtvrtletí roku 2019 apod. Pokud Vám **vyprší platnost certifikátu**, systém evidence tržeb **nebude přijímat datové zprávy** podepsané neplatným certifikátem. Jestliže si tedy nevyměníte pokladní certifikát ve svém pokladním zařízení včas za nový, po vypršení platnosti certifikátu nebudou Vaše tržby zaevidovány.

Veškeré činnosti spojené s pokladním certifikátem se provádí ve webové aplikaci **Elektronická evidence tržeb** na Daňovém portále (www.daneelektronicky.cz)

Textová verze

F. Rozcestník Daňového portálu

DAŇOVÝ PORTÁL - APLIKACE

- ELEKTRONICKÁ PODÁNÍ PRO FINANČNÍ SPRÁVU
- ELEKTRONICKÁ EVIDENCE TRŽEB**
- SLUŽBY DAŇOVÉ INFORMAČNÍ SCHRÁNKY
- REGISTR DPH
- VRACENÍ DPH V RÁMCI EU MINI ONE STOP SHOP

NEPŘEHLEDNĚTE

[Finanční správa](#)

Daňové přiznání k DPH a kontrolní hlášení o DPH, ve znění pro rok 2019

S účinností k 1. 4. 2019 dochází k novelizaci zákona č. 235/2004 Sb., o dani z přidané hodnoty, ve znění zákona č. 80/2019 Sb. (dále jen „zákon o DPH“). Dopady novely zákona o DPH pro rok 2019 na daňové přiznání k DPH a kontrolní hlášení, která budou podávána od zdaňovacího období duben 2019 nebo 2. čtvrtletí 2019, jsou popsány na Internetových stránkách [Finanční správy](#).

Obrázek 12: Aplikace Elektronická evidence tržeb

DAŇOVÝ PORTÁL
Elektronické služby Finanční správy České republiky

Daňový portál • [Služby EET](#)

Daňový portál slouží pro komunikaci s finanční správou a k získávání informací z daňového řízení. Jeho funkce jsou vysvětlány v [dokumentaci](#).
Všech zprávy a zprávenosti a EET nám můžete poslat na e-mail sp@daogov.cz.

Dnes je 28.9.2019

Pro poplatníky

- ZÁDOST O AUTENTIZAČNÍ ÚDAJE DO EET**
Elektronický formulář pro vytvoření žádosti o autentizační údaje do EET.
- SPRÁVA ÚDAJŮ EVIDENCE TRŽEB**
Evidenční provozovna a správa certifikátů pro evidenci tržeb. Správa uchvatěných a přehledy údajů evidovaných tržeb.

Pro veřejnost

- OVĚŘENÍ ÚČTENKY**
Ověření, zda účtenka byla u Finanční správy zaevidována.

Generální finanční ředitelství
Lazarská 7, 117 22 Praha 1 | Technická podpora: sp@daogov.cz

[Přihlášení a odhlášení](#)

Licenční podmínky | Mapa stránek | Vypnout soubry
Verze: 40.25.1 ze dne 28.09.2019

Obrázek 13: Otevření aplikace Elektronická evidence tržeb

Přihlášení do této aplikace probíhá pomocí **Autentizačních údajů** – název uživatele (ve tvaru „A“, „B“, „C“, „D“ nebo „E“ a „číslo“, např. A1234567, B1234567 atd.) a hesla. Pokud nemáte k dispozici Název uživatele, a nedaří se Vám jej dohledat, je nutné požádat o nové Autentizační údaje.

DAŇOVÝ PORTÁL
Elektronické služby Finanční správy České republiky

Daňový portál » Přihlášení ke službám

Přihlášení uživatele ke službám aplikace EET

Název uživatele

Heslo

39007 [Přehrát kód](#)

Opište kód z obrázku

[Nemůžete se přihlásit? Zapomněli jste heslo? Požádejte o změnu hesla.](#)

[Žádost o autentizační údaje do EET](#)

Upozornění:
Po 30 minutách nečinnosti můžete být z aplikace automaticky odhlášeni. Budete-li chtít pokračovat v práci s neveřejnou částí aplikace, budete přesměrováni na tuto stránku.
Pro odhlášení se z personalizované části aplikace je nutné vždy použít volbu "Odhlásit se" z pravého horního rohu obrazovky. Tlačítkem "Zpět" ani zavřením okna se nelze odhlásit z aplikace.

Obrázek 14: Přihlašování do aplikace Elektronická evidence tržeb

Jak ověřit dobu platnosti pokladního certifikátu

Po přihlášení do webové aplikace Elektronická evidence tržeb zvolte v menu odkaz **CERTIFIKÁTY**. V horním menu zvolte odkaz **SEZNAM CERTIFIKÁTŮ**. Na zobrazené stránce jsou uvedeny informace o vydaných certifikátech. Údaj o platnosti pokladního certifikátu naleznete ve sloupci **Datum expirace**. Jestliže se blíží datum ukončení platnosti pokladního certifikátu, např. měsíc a méně do ukončení), je vhodné **vygenerovat certifikát nový a starý certifikát následně zneplatnit**.

ÚVOD	NOVÝ CERTIFIKÁT	SEZNAM CERTIFIKÁTŮ	CA INFO	NÁPOVĚDA	
Seznam žádostí a certifikátů ▾					
Sériové číslo	Datum vytvoření ▲	Vytvořil	Datum expirace	Zneplatněn	Poznámka
2345678901	15.9.2018 11:17	C1234567	15.9.2021 11:17		
3456789012	27.3.2017 22:13	B1234567	27.3.2020 22:13		provozovna 2
4567890123	11.10.2016 17:22	A1234567	11.10.2019 17:22		provoz 1

Obrázek 15: Datum ukončení platnosti pokladního certifikátu

Jak vygenerovat nový pokladní certifikát

Po přihlášení do webové aplikace Elektronická evidence tržeb zvolte v menu odkaz **CERTIFIKÁTY**. V horním menu zvolte odkaz **NOVÝ CERTIFIKÁT**.

Postup vygenerování nového pokladního certifikátu:

1. Kliknutím na odkaz **VYTVORIT ŽÁDOST V PROHLÍŽEČI** vytvoříte žádost o certifikát v prohlížeči, popř. můžete nahrát již připravený soubor s žádostí o certifikát.



Obrázek 16: Vygenerování nového certifikátu

2. V prohlížeči zvolte a vložte heslo pro soukromý klíč certifikátu. Následně klikněte na tlačítko **Potvrdit**. Heslo si dobře zapamatujte, budete jej potřebovat v následujících krocích a při instalaci certifikátu do pokladního zařízení.

Obrázek 17: Vložení hesla pro soukromý klíč

3. Žádost odešlete kliknutím na tlačítko **Odeslat žádost**. Před odesláním žádosti můžete vložit nepovinnou poznámku, která slouží k označení pokladního certifikátu. Tento krok může být užitečný pro Vaši snadnější práci s pokladními certifikáty.

Obrázek 18: Odeslání žádosti o nový certifikát

4. Kliknutím na tlačítko **Vytvořit exportní soubor** vytvoříte exportní soubor ke stažení.

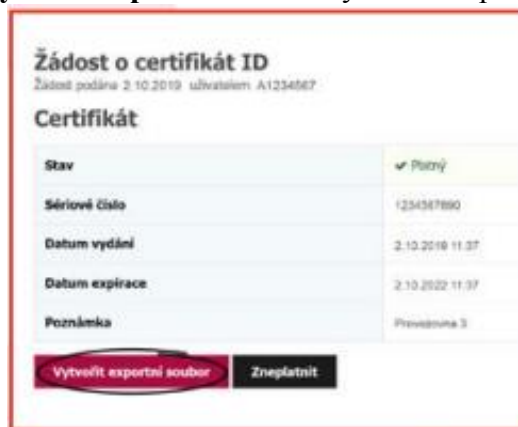

Žádost o certifikát ID
Žádosť podána 2.10.2019 užívatelem A1234567

Certifikát

Stav	✓ Platný
Sériové číslo	1234567890
Datum vydání	2.10.2019 11:37
Datum expirace	2.10.2022 11:37
Poznámka	Právomocna 3

Vytvořit exportní soubor **Zneplatnit**

Obrázek 19: Vytvoření exportního souboru

5. **Vložte heslo** pro soukromý klíč certifikátu, které jste zadávali v kroku číslo 2. a klikněte na tlačítko **Potvrdit**.

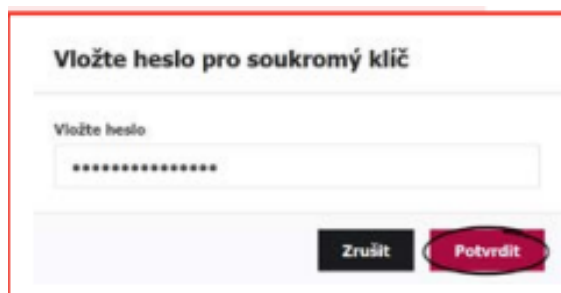

Vložte heslo pro soukromý klíč

Vložte heslo

Zrušit **Potvrdit**

Obrázek 20: Vložení hesla pro soukromý klíč

6. V posledním kroku je třeba exportní soubor stáhnout. Klikněte na tlačítko **Stáhnout exportní soubor** (přípona .p12).

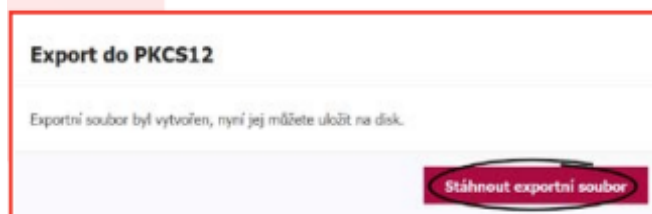

Export do PKCS12

Exportní soubor byl vytvořen, nyní jej můžete uložit na disk.

Stáhnout exportní soubor

Obrázek 21: Stáhnutí exportního souboru

Výzvu internetového prohlížeče k uložení exportního souboru potvrďte kliknutím na tlačítko **Uložit**.

Upozornujeme, že nově vyexportovaný pokladní certifikát je třeba **nahrát do pokladního zařízení**. S dotazem, jak nainstalovat pokladní certifikát do konkrétního pokladního zařízení, je třeba se obrátit na dodavatele Vašeho pokladního zařízení, případně může být popis instalace certifikátu uveden v návodu k pokladnímu zařízení. K instalaci do pokladního zařízení budete **potřebovat exportní soubor (přípona .p12) a heslo pro soukromý klíč certifikátu**.

Jak nahrát nově vyexportovaný pokladní certifikát do programu SQL Ekonom

V programu SQL Ekonom *nastavení – nastavení – globální nastavení – záložka EET*. Nový certifikát načtete do pole **certifikát poplatníka** pomocí tlačítka **načti certifikát**. Do pole **heslo k certifikátu poplatníka** vložíte heslo, které jste si zvolili při vytváření žádosti o nový pokladní certifikát (heslo pro soukromý klíč). Poté program ukončíte a znova zapnete.

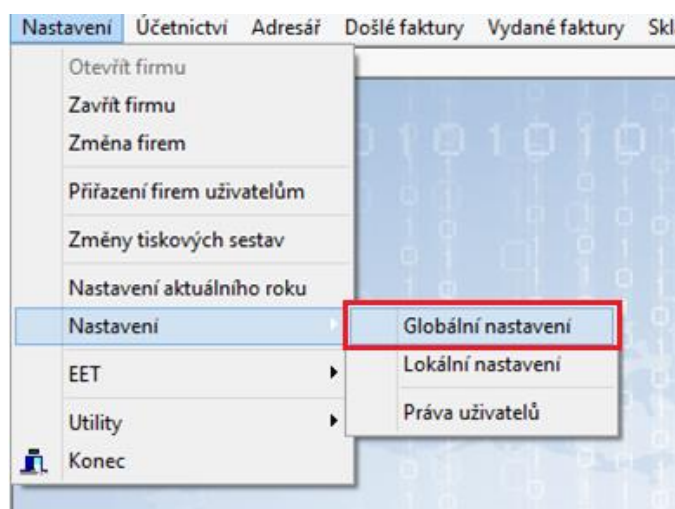

Obrázek 22: Otevření nastavení programu SQL Ekonom

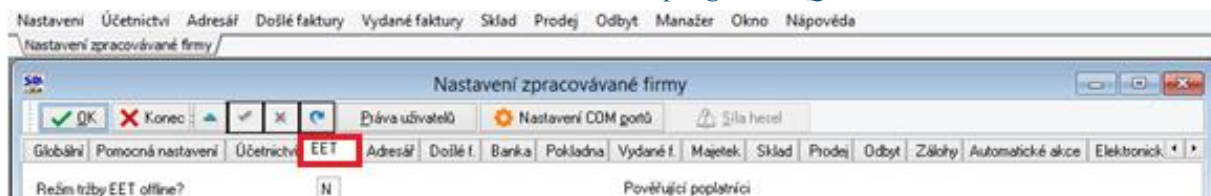

Obrázek 23: Nastavení - záložka EET

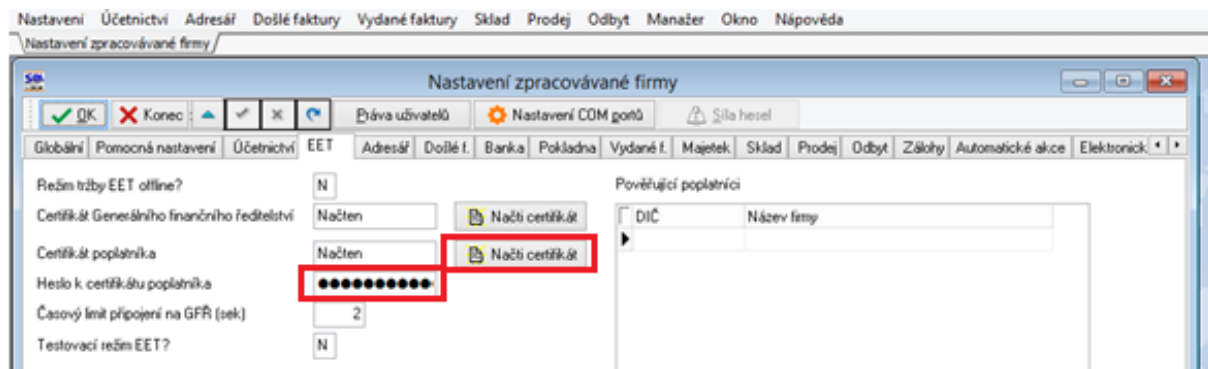

Obrázek 24: Načtení nového certifikátu a přepsání hesla

Jak zneplatnit pokladní certifikát

Po přihlášení do webové aplikace Elektronická evidence tržeb zvolte v menu odkaz **CERTIFIKÁTY**. V horním menu zvolte odkaz **SEZNAM CERTIFIKÁTŮ**. Klikněte na **sériové číslo** pokladního certifikátu, který plánujete zneplatnit.

Po kliknutí na sériové číslo pokladního certifikátu je zobrazena stránka s detailními informacemi. Zneplatnění pokladního certifikátu provedete kliknutím na tlačítko **Zneplatnit**.

ÚVOD	NOVÝ CERTIFIKÁT	SEZNAM CERTIFIKÁTŮ	CA INFO	NÁPOVĚDA	
Seznam žádostí a certifikátů ▾					
Sériové číslo	Datum vytvoření ▲	Vytvořil	Datum expirace	Zneplatněn	Poznámka
1234567890	2.10.2019 11:37	A1234567	2.10.2022 11:37		Provozovna 3
2345678901	15.9.2018 11:17	C1234567	15.9.2021 11:17		
3456789012	27.3.2017 22:13	B1234567	27.3.2020 22:13		provozovna 2
4567890123	11.10.2016 17:22	A1234567	11.10.2019 17:22		provoz 1

Obrázek 25: Sériové číslo pokladního certifikátu

ÚVOD	NOVÝ CERTIFIKÁT	SEZNAM CERTIFIKÁTŮ
Žádost o certifikát Žádost podána 11.10.2016 uživatelem A1234567		
Certifikát		
Stav	✓ Platný	
Sériové číslo	4567890123	
Datum vydání	11.10.2016 17:22	
Datum expirace	11.10.2019 17:22	
Poznámka	provoz1	
Vytvořit exportní soubor	Zneplatnit	

Obrázek 26: Zneplatnění starého pokladního certifikátu

Upozorňujeme, že kliknutím na tlačítko **Zneplatnit**, dojde k okamžitému zneplatnění pokladního certifikátu. **Zneplatnění pokladního certifikátu je nevratné**. Zneplatněný pokladní certifikát není možné používat pro evidenci tržeb. **Zneplatnění pokladního certifikátu tedy provádějte až v případě, kdy**

máte již vygenerovaný a v pokladním zařízení/pokladních zařízeních nainstalovaný nový pokladní certifikát.

Také upozorňujeme, že pokud u pokladního certifikátu již vypršela platnost, není nutné jej zneplatnit. Tento pokladní certifikát byl zneplatněn automaticky.

Jak zkontrolovat, zda jsou Vaše tržby evidovány nově vygenerovaným pokladním certifikátem

Kontrolu toho, zda evidence tržeb probíhá pomocí nově vygenerovaného certifikátu, provedete **porovnáním sériového čísla** nového pokladního certifikátu, které je uvedeno v Seznamu žádostí a certifikátů ve webové aplikaci Elektronická evidence tržeb oproti sériovému číslu pokladního certifikátu v detailním výpisu tržeb.

Po přihlášení do webové aplikace Elektronická evidence tržeb zvolte v menu odkaz **CERTIFIKÁTY**. V horním menu zvolte odkaz **SEZNAM CERTIFIKÁTŮ**. Sériové číslo certifikátu je uvedeno v tabulce Seznam žádostí a certifikátů ve sloupci Sériové číslo.

ÚVOD	NOVÝ CERTIFIKÁT	SEZNAM CERTIFIKÁTŮ	CA INFO	NÁPOVĚDA	
Seznam žádostí a certifikátů ▾					
Sériové číslo	Datum vytvoření ▲	Vytvořil	Datum expirace	Zneplatněn	Poznámka
1234567890	2.10.2019 11:37	A1234567	2.10.2022 11:37		Provozovna 3
2345678901	15.9.2018 11:17	C1234567	15.9.2021 11:17		
3456789012	27.3.2017 22:13	B1234567	27.3.2020 22:13		provozovna 2
4567890123	11.10.2016 17:22	A1234567	11.10.2019 17:22	2.10.2019 15:49	provoz 1

Obrázek 27: Seznam certifikátů

V detailním výpisu tržeb je sériové číslo uvedené ve sloupci cert_sernum.

prvni_dic_popl	dic_id_provaz	id_pokl	porad_cis	dat_trzby	celk_zak	zak_dan	zak_dan_ces	pos_pos	uro_cer	rezim	bkp	dat_prj	filk	cert_sernum	dic_cert	duplicita	dat_zap_trzby	
1	CZ1234567890	11	Provozov	132	*****						1	daf94b66	*****	9f51b521	1234567890	CZ1234567890	0	*****
1	CZ1234567890	11	Provozov	131	*****						1	aa194b66	*****	bec65066	1234567890	CZ1234567890	0	*****
1	CZ1234567890	11	Provozov	130	*****						1	3401bbd2	*****	3a98fe17	1234567890	CZ1234567890	0	*****
1	CZ1234567890	11	Provozov	129	*****						1	3501bbd2	*****	5849d740	1234567890	CZ1234567890	0	*****
1	CZ1234567890	11	Provozov	128	*****						1	5ca152c5	*****	d09224c3	1234567890	CZ1234567890	0	*****
1	CZ1234567890	11	Provozov	127	*****						1	5bf152c5	*****	262aec7d	1234567890	CZ1234567890	0	*****
1	CZ1234567890	11	Provozov	126	*****						1	9ed152c5	*****	b86e89e4	1234567890	CZ1234567890	0	*****
1	CZ1234567890	11	Provozov	125	*****						1	43d152c5	*****	cb1c91be	1234567890	CZ1234567890	0	*****

Obrázek 28: Detailní výpis tržeb - sloupec cert_sernum

Pokud má sériové číslo certifikátu v detailním výpisu tržeb stejnou hodnotu, jako sériové číslo nového pokladního certifikátu ve webové aplikaci Elektronická evidence tržeb, evidence tržeb probíhá pomocí nově vygenerovaného pokladního certifikátu. Pokud se obě hodnoty neshodují, zkontrolujte, zda máte v pokladním zařízení nový pokladní certifikát správně nainstalovaný, příp. se obraťte na svého dodavatele pokladního zařízení.

Jak zadat e-mail pro zaslání upozornění na blížící se konec platnosti pokladního certifikátu

Po přihlášení do webové aplikace Elektronická evidence tržeb zvolte v menu odkaz **CERTIFIKÁTY**. Na stránce **ÚVOD** jsou zobrazeny informace o přihlášeném uživateli.

Pokud uvedete **do pole E-mail pro upozornění** Váš kontaktní e-mail, budete upozorněni na blížící se konec platnosti pokladního certifikátu.

ÚVOD	NOVÝ CERTIFIKÁT	SEZNAM CERTIFIKÁTŮ
Informace o přihlášeném uživateli		
DIČ	CZ1234567890	
Uživatelské jméno	A1234567	
Email pro upozornění	adresa není nastavena 	

Obrázek 29: Zadání e-mailu pro upozornění na konec platnosti pokladního certifikátu

Zdroj: Etržby

Nabídka modulu EET

S novelizací zákona o evidenci tržeb, na základě které od 1. 4. 2020 (případně 1. 5. 2020) zbývající obory podnikání začnou evidovat tržby, jsme pro Vás připravili nabídku na modul EET. Jak tento modul funguje, jeho výhody a cenovou nabídku naleznete v tomto článku.

Prodej zboží a EET

V modulu prodej zboží systém EET funguje tak, že v případě zadání prodejního dokladu v hotovosti (tedy buď prodejka, nebo faktura s formou úhrady EET) automaticky nastaví položku EET na A. Jen v případě, že by daná tržba neměla být evidována v EET je možné tuto položku nastavit na N. Jaké tržby nespádají do EET je možné zjistit na webu www.etrzby.cz nebo v daném zákoně o EET. V prodeji však moc nepředpokládáme, že se tak bude dít. V případě, že daná tržba bude patřit jinému poplatníkovi a máte povinnost jeho DIČ uvést (kdy je to nutné, je popsáno právě na stránkách www.etrzby.cz), musíte ještě v záložce Ostatní vybrat dané DIČ, které danému dokladu přísluší. V systému nepodporujeme případnou kombinaci, kdy některé položky patří pověřující firmě a některé Vám, případně kombinace více pověřujících firem. V tomto případě je nutné na každé DIČ vypsát zvláštní doklad.

Prodej zboží - nastavené období 2016 / 6

Hlavní údaje | Volné texty | **Ostatní**

Období: 2016, Datum: 08.09.2016, Práva: 21, Doklad: 13

Vyhledání: Softbit software, s.r.o.
 Inter. číslo: 27473716, Čár. kód:
 IČ: 27473716, DIČ: CZ27473716
 Firma: Softbit software, s.r.o.
 Ulice: Nad Dubinkou 1634, Město: Rychnov nad Kněžnou 1

Sleva %: 3,00, % skonta: , Dny skonta:
 Skup. ceny: 1, e-shop
 Účet platby: 19-8578980267, 0100
 Vývoz - platba v měně: Vývoz? N, V měně: , Jazyk:

Prodejka: 21, 140246

EET? A

Konečný příjemce: Inter. číslo: , Tisk adres obráceně?
 Firma: Softbit software, s.r.o.
 Ulice: Nad Dubinkou 1634, Město: Rychnov nad Kněžnou 1

Dealer: , Uzavřeno? A, AUTOMAT

Výpočet ceny z ceny bez daně nebo s daní (B/S) B

Celkové součty	
Bez daně	0,00
Osvobozeno	0,00
Snížená 2	0,00
Snížená	0,00
Základní	4 494,98
Celkem k platbě	5 439,00
Zaplaceno	8 249,00
Vrátit	2 810,00

Obrázek 30: Nastavení položky EET

Prodej zboží - nastavené období 2016 / 6

Hlavní údaje | Volné texty | Ostatní

Intrastat

Dodací podmínka:
 Druh dopravy:
 Kód transakce:

DIČ pověřující k EET

CZ545824752 Druhá fa
 CZ1035588888 Firma 1

Obrázek 31: Uvedení DIČ poplatníka

System poté co případně zadáte tyto údaje a zadáte všechny položky prodeje, provádí komunikaci s GFŘ v momentě tisku dokladu (tedy i pouhého zobrazení dokladu na obrazovce pomocí předtisku). V tomto momentě se systém spojí s GFŘ a provede export dat do EET. V případě, že se vše povede správně, pak již na tiskovém výstupu dokladu budou vystupovat povinné údaje, které musí být na všech dokladech s EET. To jsou označené položky podle obrázku. Tedy povinnou položkou je DIČ, číslo provozovny, pokladní zařízení z jakého byl daný doklad vytvořen, datum a čas tržby, režim tržby a následně vlastní fiskální kód a bezpečnostní kód poplatníka (BKP).

PRODEJKA - daňový doklad R.P.P

<p><i>Dodavatel</i> Softbit software, s.r.o.</p> <p style="text-align: center;">SOFTbit SOFTWARES</p> <p style="text-align: center;">IČO 27473716 DIČ CZ27473716 316 01</p> <p>Nad Dubinkou 1634 577 Rychnov nad Kněžnou</p> <p><i>Obchodní rejstřík:</i> Krajský soud v Hradci Králové <i>Spisová značka:</i> C 21081</p> <p><i>Dodací a platební podmínky</i> s daní <i>Datum vystavení</i> 19.09.2016 <i>Datum usk. zdan. plnění</i> 19.09.2016</p> <p>Provozovna:1234 Pokladní zařízení: NOVY Fiskální kód: abdbab26-d523-4fe0-a4b1-0b9bca84be96-ff</p>	<p><i>Evidenční číslo daňového dokladu</i> 21140249</p> <p style="text-align: center;"><i>Objednávka</i></p> <table border="1" style="width: 100%; border-collapse: collapse;"> <tr> <td style="width: 50%;"><i>Odběratel</i></td> <td style="width: 50%;"><i>IČO</i></td> </tr> <tr> <td></td> <td><i>DIČ</i></td> </tr> </table> <p>Datum tržby: 22.09.2016 11:32:51 Běžný režim BKP: D317B919-9DFB502D-99FCC039-D16AB98A-F3F7CB2F</p>	<i>Odběratel</i>	<i>IČO</i>		<i>DIČ</i>
<i>Odběratel</i>	<i>IČO</i>				
	<i>DIČ</i>				

	%	Množství MJ	Cena za MJ	Celkem bez daně	Daň z PH	%	Celkem částka
<i>Označení položky fakturace</i>	<i>slevy</i>						

Obrázek 32: Povinné údaje na dokladech s EET

V případě, že komunikace s GFŘ selže nebo evidujete ve zjednodušeném režimu je místo fiskálního kódu zobrazen podpisový kód poplatníka (PKP) dle následujícího obrázku.

Provozovna:1234 Pokladní zařízení: NOVY PKP: DXDx7rdUrhT9tDsXe8Ug0AaJdor9oBx7456HHrU0etlH+bfIpHhJ13/IPhmo8kVAe4ty5eoHu2HYvFOQHRud BKP: z00Bv9iv8cgDVNIzkdRvW5YJ2DHyDpkY8y/8aIoy8Z8s+/O2ATEiwmA8/neIrpYBIMZ6H4rgk2OQo8QzD+4a3Mpo 4F0957D1-F7 C27254-8354B490-BCD4245E-07054CD9 ofwdWbzVbt7On5dbAgalsF8WSWCgkf2AId/hu+fcyvgAmgslmaguXnceUJUTlputoK3dwgu/kEusbx9jfqHROQV4 dnm9kVlr2D0ebfha8q3hwpBrFU+rmo4t4iKYPAAJrWpukrNAxjU9GnDYB36sXR18Fr30lin1g==	Datum tržby: 22.09.2016 11:38:18 Běžný režim
---	--

Obrázek 33: Selhání komunikace s GFŘ

V tomto případě je nutné do 48 hodin tento doklad odeslat na GFŘ, případně do 5 dnů pokud evidujete ve zjednodušeném režimu.

Od tohoto momentu je již tržba zaevidována v EET a není možné doklad již opravovat způsobem, který by ovlivnil již odeslanou tržbu. Tedy není možné již měnit čísla dokladů, částky a typy DPH. V případě, že potřebujete opravit daný doklad je nyní toto možné jen opravným dokladem. K tomu v prodeji máte novou funkci pod tlačítkem Akce – Vytvoř obrácený doklad, který vytvoří doklad s obrácenými znaménky v položkách. Tento doklad následně můžete libovolně upravit a následně vytisknout, což provede odeslání tohoto dokladu na GFŘ. Zákazník v tomto případě tedy dostává 2 doklady. Případně můžete provést jen obrácený doklad (tedy jakési storno) a vystavit další nový doklad (v tomto případě by tedy byly 3 doklady).

Pokladna a EET

V pokladně je k EET několik nových položek a funkcí. Do EET vstupují vždy pouze příjmové pokladní doklady. Pokud tedy potřebujete udělat storno doklad, pak se musí vytvořit záporný pokladní doklad. Pokud je to i daňový pokladní doklad, pak to bylo takto nutné řešit i nyní, aby se doklady dostaly do správných řádků DPH. Systém automaticky všechny příjmové pokladní doklady přednastavuje jako doklady patřící do EET. Pokud není žádný speciální typ DPH nebo doklad nevstupuje do EET, pak není nutné pokladní doklady v záložce EET nijak upravovat. V případě, že potřebujete některé tyto údaje změnit, pak se to dělá právě na záložce EET.

Zde je potřebné ještě zdůraznit režimy cestovní služby a použitého zboží. Vysvětlíme si to podle obrázku. EET totiž požaduje zasílat celkovou částku použitého zboží, což je v tomto případě 2629,08. Ale do základu daně a vlastního DPH jde pouze rozdíl mezi nákupní cenou a prodejní cenou zboží. V tomto případě je tedy základ DPH 728,05 a DPH 152,89. O tyto hodnoty bude v EET korigován rozpis DPH z hlavičky pokladního dokladu.

	Základ daně	Daň
Cestovní služby	0,00	0,00
Použité zboží základní sazba	728,05	152,89
Použité zboží 1. snížená sazba	0,00	0,00

Obrázek 34: Vysvětlení režimu cestovní služby a použitého zboží

Také v případě pověření se zde zadává DIČ pověřujícího plátce.

Systém v tomto modulu pracuje trochu volněji než prodej. Zde se před vlastním tiskem systém u dokladů, které by měly jít do EET zeptá, jestli chcete odeslat tržbu na GFR. Při zvolení Ne systém zatím tržbu neodešle a čeká na to, až budete s dokladem hotovi a budete chtít tržbu odeslat. Odeslání je možné případně nejen tiskem, ale i pomocí tlačítka Odesláni EET.

Pokud se jedná o běžný pokladní doklad, který není platbou vystavených faktur (druh operace 2), pak k odeslání dokladu není nutné mít doklad rozúčtován. U platby faktur je však nutné nejprve provést rozúčtování celého dokladu na jednotlivé platby faktur. EET totiž v případě platby faktury vyžaduje zaslání i rozpisu DPH z tohoto prvotního dokladu, což dokud není doklad spárován s původní fakturou, není možné. V případě částečné úhrady je na EET zasílána poměrná část rozpisu DPH z faktury.

Obdobně jako v prodeji po odeslání tržby již není možné žádným způsobem měnit na dokladu údaje již odeslané.

Faktury vydané a EET

Faktury vydané a to daňové, zálohové nebo penalizační fungují podobně jako pokladna. Systém v hlavičce dokladu má položku přepínač EET, který se nastavuje podle zvolené formy úhrady. Jinak vše platí podle popisu u pokladny, tedy záložku EET vyplňujete jen v případě nějakých specialit. Rozdíl je v tom, že se dají upravovat pouze údaje základu daně a daň u cestovních služeb a použitého zboží. Ostatní údaje jsou automaticky sčítány podle položek dokladu a jejich nastavení v číselníku druhů položek.

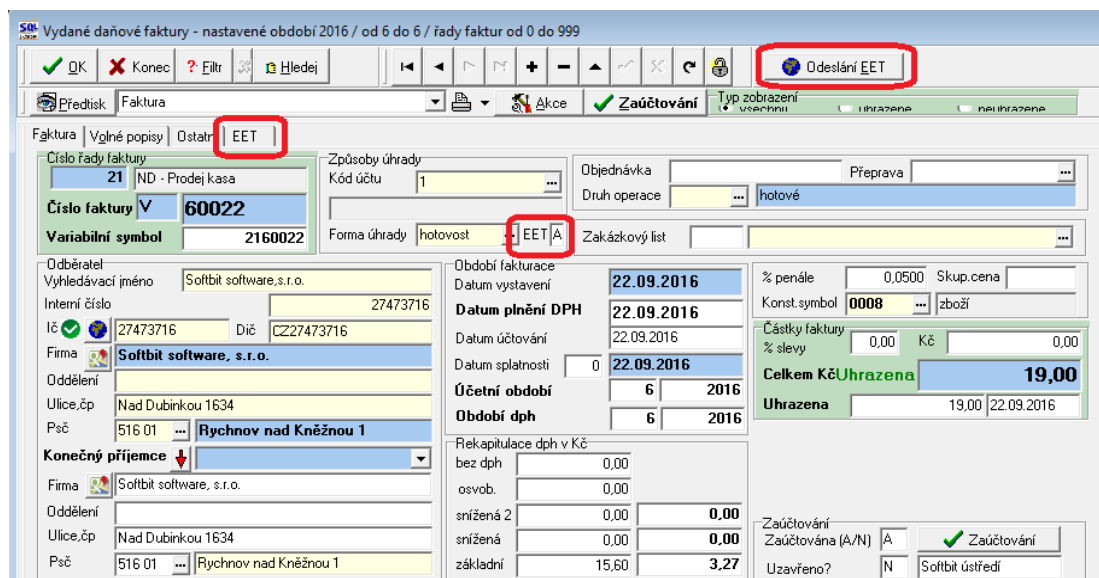

Obrázek 35: Vydané faktury a modul EET

Další funkčnost pro odeslání tržby

V případě, že se nepovede odeslat tržba ihned při vystavení dokladu, systém tento doklad barevně označí a je možné ho znovu buď předtiskem, nebo tlačítkem k odeslání tržby znovu poslat. Systém také při startu systému provádí kontrolu, jestli nějaký doklad připravený k odeslání tržby, ještě nebyl odeslán. Pokud nalezne nějaký doklad je při startu systému je zobrazena tabulka těchto dokladů s možností ihned tyto doklady odeslat. Shodnou tabulku je možné spustit i v menu Pokladna / Akce / Elektronická evidence tržeb.

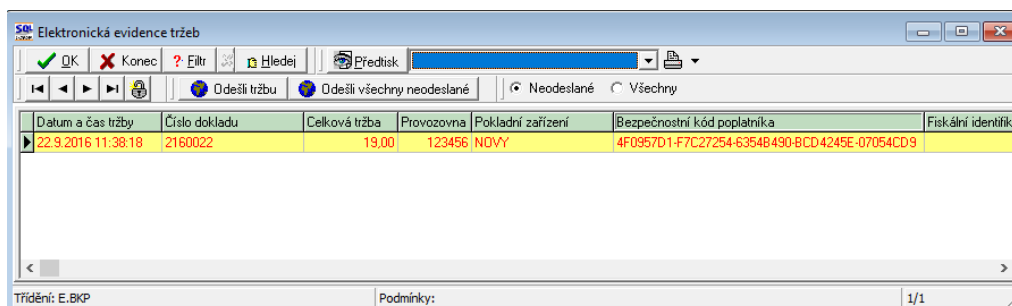

Obrázek 36: Neodeslaná tržba

V tomto menu je možné provést odeslání neodeslaných tržeb a to buď jednotlivě pomocí tlačítka Odešli tržbu, případně hromadně přes Odešli všechny neodeslané.

Cena za modul EET

	Cena softwaru
Funkcionalista EET pro 1 PC	2.900,- Kč
Rozšíření licence na další PC	199,- Kč
Cena roční podpory a aktualizace následující roky	25 % z ceny softwaru bez slevy

Řešení pro zákazníky, kteří nemají v místě účtování počítač s našim informačním systémem SQL Ekonom

Společnost **Dotykačka ČR s.r.o.** je našim obchodním a servisním partnerem pro mobilní řešení Elektronické evidence tržeb. Tento partner nabízí spolehlivý pokladní systém, který velmi pružně dokáže reagovat na změny a připravenost na EET. V České republice jej má **stovky zákazníků**, kteří **využívají aplikaci Dotykačka** na spolehlivém zařízení a další stovky aktivních uživatelů, kteří aplikaci používají na vlastních zařízeních s operačním systémem Android.

Dotykačka dokáže spolehlivě pracovat s tisíci položkami - produkty mohou být rozříděny do libovolného počtu kategorií. Má zákazníky s počtem produktů v aplikaci okolo deseti tisíc, v průměru mají zákazníci z oblasti gastro stovky produktů, z oblasti obchodů se jedná o tisíce produktů v aplikaci.

Dotykačka má široký rozsah funkcí a příslušenství, neomezený počet uživatelů a tisíce transakcí a položek na skladě. Má speciální funkce pro gastro, prodejní stánky, prodejny a ubytovací zařízení. Je ideální pro malé a středně velké provozovny.

Pro správnou funkci Dotykačky a zálohování dat je důležité připojení k internetu. Pokladní systém je však plně funkční i v případě dočasných výpadků připojení. Po obnovení připojení se data opět synchronizují.

V nabídce má **tři druhy hardwarového vybavení** a záleží jen na Vás, které zařízení zvolíte, zda nejmenší a nejlevnější, univerzální nebo kompletní zařízení.

Funkce pokladního systému Dotykačka

- ✓ eviduje tržby a platby
- ✓ člení produkty do kategorií
- ✓ spravuje věrnostní a slevové programy
- ✓ pokladna komunikuje s platebním terminálem
- ✓ řeší vzdálenou správu, administraci i uživatelská práva
- ✓ API napojení na e-shopy, rezervační, účetní a další ERP systémy
- ✓ je rozšířený o váhy, tiskárny, čtečku čárových kódů, platební terminál a další



Dotykačka mobilní 8“ sada

- ✓ Dotyková pokladna 4G + Wifi, 58mm mobilní Bluetooth tiskárna
- ✓ *cena: 4.990,- Kč*



Dotykačka univerzální 14“ sada

- ✓ 4“ dotyková pokladna, VESA stojan pro dotykovou pokladnu, USB/LAN tiskárna 80mm, propojovací kabeláž
- ✓ *cena: 9.990,- Kč*



Dotykačka kompletní 14“ sada

- ✓ 14“ dotyková pokladna, VESA stojan pro dotykovou pokladnu, USB/LAN tiskárna 80mm, pokladní zásuvka, čtečka čárových kódů, propojovací kabeláž
- ✓ cena: 13.990,- Kč

Licenční software bude hrazen formou měsíčního paušálu v ceně **390,- Kč** za měsíc. Tento poplatek zahrnuje licenci sw, průběžnou aktualizaci programu zahrnující legislativní změny, vzdálenou správu, vzdálené připojení technika.

Samořejmě je možné a pro některé z Vás i vhodné si tento paušál předplatit. Od délky předplaceného období se odvíjí i procento slevy (předplatné 12 měsíců = 10% sleva, 24 měsíců = 20% sleva, 36 měsíců = 30% sleva). Tím můžete mít licenci již od 273,- Kč /měsíc.

Dále bychom Vás chtěli ubezpečit, že doklady vystavené prostřednictvím systému DOTYKAČKA budou **plně kompatibilní s naším informačním systémem**, nebude je tudíž nutné pro hlášení na Finanční správu a účtování pořizovat ručně. V systému SQL Ekonom je vytvořeno propojení pro jednoduchý převod těchto dokladů.

Novinky v kontrolním hlášení k DPH

Obsah kontrolního hlášení DPH (povinnost vyplnit požadované údaje) **zůstává nezměněn**. Novela zákona č. 235/2004 Sb., o dani z přidané hodnoty, ve znění zákona č. 80/2019 Sb., vyvolává však **nutnost aktualizace názvů a popisů vybraných částí formuláře** kontrolního hlášení a také **XML struktury formuláře** kontrolního hlášení **v části A.4.** (Uskutečněná zdanitelná plnění a přijaté úplaty s povinností přiznat daň dle § 108 odst. 1 s hodnotou nad 10 000 Kč včetně daně a všechny provedené opravy v souvislosti s nedobytnými pohledávkami bez ohledu na limit) a **B.2.** (Přijatá zdanitelná plnění a poskytnuté úplaty, u kterých příjemce uplatňuje nárok na odpočet daně dle § 73 odst. 1 písm. a) s hodnotou nad 10 000 Kč včetně daně a všechny opravy odpočtu v souvislosti s nedobytnými pohledávkami bez ohledu na limit), pokud jde o rozšíření možností oprav u nedobytných pohledávek (tj. souběh aplikace nového ustanovení § 46 a násl. resp. i § 74a zákona o DPH – oprava základu daně a daně u nedobytných pohledávek a původního ustanovení § 44 zákona o DPH ve znění do 31. 3. 2019 – oprava výše daně u pohledávek za dlužníky v insolvenčním řízení).

Nová XML struktura kontrolního hlášení je pro daňovou veřejnost platná a účinná od 1. 10. 2019,

Zdroj: Finanční správa

E-neschopenka

Novela zákona
č. 164/2019 Sb.

Zákon č. 164/2019 Sb. ze dne 12. 6. 2019, kterým se mění zákon č. 187/2006 Sb., o nemocenském pojištění, ve znění pozdějších předpisů, zákon č. 259/2017 Sb., kterým se mění zákon č. 586/1992 Sb., o pojistném na sociální zabezpečení a příspěvku na státní politiku zaměstnanosti, ve znění pozdějších předpisů, a další zákony, ve znění pozdějších předpisů, a některé další zákony.

Tímto zákonem se s účinností od 1. 1. 2020 zavádí institut tzv. **elektronické neschopenky**. Veškeré předávání informací mezi lékaři, ČSSZ/OSSZ, zaměstnavateli a nemocnými bude probíhat výhradně v elektronické podobě.

účinnost
1. 1. 2020

Zkracuje se lhůta, kdy ošetřující lékař zasílá rozhodnutí o vzniku, trvání i ukončení dočasné pracovní neschopnosti příslušnému orgánu nemocenského pojištění nejpozději v pracovní den následující po dni, kdy bylo vydáno rozhodnutí o vzniku nebo ukončení dočasné pracovní neschopnosti.

Informace pro omluvení nepřítomnosti zaměstnance v práci a výplatu náhrady mzdy v době prvních 14 dnů DPN jsou informace od ČSSZ v elektronické podobě.

Zaměstnavatel bude přílohu k žádosti o nemocenské odesílat jen elektronicky, **nově bude mít povinnost** odesílat elektronicky také údaje při skončení dočasné pracovní neschopnosti a také údaje o způsobu výplaty mzdy, platu nebo odměny včetně jejich změn.

Povinnost zaměstnance neprodleně informovat zaměstnavatele o vzniku dočasné pracovní neschopnosti trvá, její forma není stanovena.

Změny se netýkají ostatních dávek nemocenského pojištění a nemocenského z důvodu karantény.

Zdroj: Poradce 2020/2

Novinky v GDPR

Ministerstvo vnitra poskytlo neoprávněně přístup do registru obyvatel

pokutu však
nedostane

Ministerstvo vnitra poskytlo neoprávněně přístup do registru obyvatel Českému rozhlasu a České televizi, protože nezajistilo bezpečnostní opatření požadovaná zákonem o ochraně osobních údajů. Jednalo se o § 13 zákona o ochraně osobních údajů, ve kterém se uvádí: „Správce a zpracovatel jsou povinni přijmout taková opatření, aby nemohlo dojít k neoprávněnému nebo nahodilému přístupu k osobním údajům, jejich změně, zničení či ztrátě, neoprávněným přenosům, k jejich jinému neoprávněnému zpracování, jakož i k jinému zneužití osobních údajů.“ K neoprávněnému přístupu došlo v případě Českého rozhlasu v období od června 2013 do října 2014 a v případě České televize v období od září do října 2014.

Úřad tedy ministerstvu vnitra uložil pokutu 700 tis. Kč. Ministerstvo vnitra podalo žalobu a žádalo o přezkoumání a zrušení tohoto rozhodnutí, to vše však neúspěšně. Argumentem ministerstva bylo to, že poskytovatelé vysílání měli pro účely vymáhání poplatků oprávnění ke vstupu do registru obyvatel ještě před novelou zákona o rozhlasových a televizních poplatcích. Městský soud v Praze však toto tvrzení jednoznačně odmítl.

Následně bylo rozhodnutí Městského soudu v Praze napadeno kasační stížností. Nejvyšší správní soud však ministerstvu vnitra nevyhověl a potvrdil tak předchozí rozhodnutí, že ministerstvo vnitra bylo uznáno vinným ze spáchání přestupku (§ 45 odst. 1 písm. h) zákona č. 101/2000 Sb.), jelikož nepřijalo nebo neprovedlo opatření pro zajištění bezpečnosti zpracování osobních údajů.

Rozhodnutí
Městského soudu
v Praze

V mezidobí však nabylo účinnosti (24. 4. 2019) nové ustanovení zákona o zpracování osobních údajů (§ 62 odst. 5 zákona č. 110/2019 Sb.). Touto právní úpravou přišel Úřad o možnost ukládat pokuty orgánům veřejné moci a veřejným subjektům (např. ministerstvům, správním úřadům, městům či obcím) za přestupky související s ochranou osobních údajů. Úřad byl tedy nucen upustit od uložení zmíněné pokuty ministerstvu vnitra. Nadále však Úřad může orgánům veřejné moci a veřejným subjektům ukládat nápravná opatření.

Nové
ustanovení zákona
č. 110/2019 Sb.

Nadbytečné vyžadování souhlasů ve školství

nesprávné
chápání souhlasu se
zpracováním
osobních
údajů

Úřad pro ochranu osobních údajů upozorňuje na neustálé vyžadování zbytečných souhlasů rodičů ve školství. Hlavní příčinou je nesprávné chápání souhlasu se zpracováním osobních údajů. Dochází tak k vyžadování nadbytečných souhlasů rodičů se zpracováním osobních údajů dětí při aktivitách, jež jednoznačně patří do povinné náplně činnosti školy nebo s ní úzce souvisí.

Školy a školská zařízení provádí činnosti spojené s provozem školy, které přirozeně zahrnují řadu zpracování osobních údajů.

Hlavní činnosti spojené s provozem školy:

- ✓ vedení školské evidence a dalších agend vyžadovaných zvláštními předpisy
- ✓ vedení záznamů o účasti žáků na soutěžích či olympiádách
- ✓ vystavování podepsaných výtvorů žáků v prostorách školy či mimo školu
- ✓ používání jmenovek v šatnách
- ✓ použití evidencí k narozeninovým přáním
- ✓ řešení deliktů žáků, a to i bez účasti Policie ČR

V případech uvedených výše musí být pracovníci a vedení školy připraveni podat základní srozumitelnou informaci o rozsahu a způsobu zpracování údajů. Pověřenec školy podá podrobnější informaci v případě potřeby. Rutinní zpracování osobních údajů ve školských zařízeních nelze zakládat na souhlasu ani v situacích pověření, svolení či dohod se zákonnými zástupci dítěte. V případě plnění smlouvy je třeba věnovat větší pozornost přihlašovacím formulářům, tiskopisům a přiloženým informacím, určeným rodičům a dalším zákonným zástupcům dětí. Plnění smlouvy musí obsahovat jasné a srozumitelné informace, osvětlující, k čemu budou osobní údaje používány. **Příkladem jsou tyto případy:**

- ✓ předplatné družin či stravného,
- ✓ přihlašování do kroužků, na akce školy (výlety apod.),
- ✓ určení osob oprávněných k vyzvedávání dítěte z družiny,
- ✓ poskytnutí přístupu do elektronické žákovské knížky,
- ✓ doložení potvrzení o bezinfekčnosti a evidence.

Zdroj: Úřad pro ochranu osobních údajů

Nabídka základních služeb GDPR

Naší prioritou je dodávat našim zákazníkům kompletní služby. Z tohoto důvodu naše společnost rozšířila v roce 2017 nabídku o poskytování služeb v oblasti správy a ochrany osobních údajů. V současné době naše služby v této oblasti využívá více jak 100 zákazníků z různých oblastí státní správy i podnikatelského světa.

Rádi Vám umíme nabídnout:

- ✓ Zpracování úvodního vnitřního auditu k evidenci, uchovávání a zabezpečení veškerých informací o fyzických osobách, a to jak v elektronické, tak i v listinné podobě.
- ✓ Na základě tohoto auditu je zpracována vnitropodniková směrnice k nakládání s osobními údaji podle nařízení GDPR, která popisuje jednotlivé části v informačních systémech a evidenci dokumentů ve Vaší společnosti a navrhujeme taková řešení, která povedou k zajištění vyšší bezpečnosti dat o fyzických osobách.
- ✓ Toto by měl být začátek naší spolupráce. Doporučujeme revizi vnitropodnikové směrnice vždy za určité období (ideální rok), kdy se provedou inventarizace změn proti předchozímu období a vyhodnotí se provedené změny.
- ✓ Školení všech pracovníků společnosti, kteří přicházejí do styku s osobními údaji subjektu údajů.
- ✓ S každým klientem k tomuto uzavíráme smlouvu pro služby „Pověřence pro ochranu osobních údajů“, kde Vám garantujeme zajištění komplexního servisu pro služby k GDPR včetně metodické podpory. Tato služba je standardně bez žádného paušálního poplatku.
- ✓ V případě, že by ve Vaší společnosti došlo k incidentu se ztrátou osobních dat a byli jste za tuto chybu vyšetřováni, nabízíme i spolupráci při řešení těchto situací. Nejsme však právníci tak, abychom Vás zastupovali u případného soudu. Věřím, že s naší pomocí se těmto událostem však vyhnete.

Ceník základních služeb GDPR	
GDPR – vnitropodniková směrnice	7.000,- Kč
Práce spojené s lokalizací směrnice na podmínky Vaší společnosti	900,- Kč/hod
Školení pracovníků	1.200,- Kč/hod
Cestovní výdaje při osobních návštěvách	9,- Kč/Km + 450,- Kč/hod strávený čas na cestě
Konzultace pověřence pro ochranu osobních dat pana Tomáše Urbana	900,- Kč/hod

Ceny jsou uvedeny bez DPH 21 %.

**Certifikovaný
pověřence
pro ochranu osobních dat:**

TOMÁŠ URBAN

e-mail: tomas.urban@softbit.cz

tel.: 603 449 244

Nabídka služeb GDPR – pro naše zákazníky

V loňském roce jsme se všemi zákazníky v oblasti GDPR zpracovali základní pravidla pro ochranu a správu osobních údajů fyzických osob včetně školení odpovědných pracovníků v jednotlivých organizacích a společnostech.

Vzhledem k tomu, že téma ochrany osobních údajů fyzických osob se neustále vyvíjí, ani naše společná práce v této oblasti by neměla skončit. Jak víte, letos v dubnu naši zákonodárci konečně schválili Adaptační zákon číslo 110/2019 Sb., který upravuje část problematiky v ochraně osobních údajů podle nařízení GDPR. Připravili jsme proto pro Vás nabídku pro aktualizaci opatření pro ochranu osobních údajů právě ve Vaší společnosti či organizaci.

Nabídka obsahuje tyto služby:

Aktualizace směrnice

Nabízíme aktualizaci směrnice podle Českého adaptačního zákona a aktuálních výkladů nařízení GDPR. Aktualizovanou směrnici Vám předáme v tištěné i elektronické podobě.



Revize

Provedeme revizi všech činností spojených s ochranou a správou osobních dat. Zkontrolujeme opatření, která byla provedena v souvislosti se zavedením ochrany osobních údajů podle GDPR. O výsledku revize pro Vás sestavíme zprávu.



Školení pracovníků

Dále nabízíme individuální školení pro pracovníky organizace či společnosti v ochraně osobních údajů fyzických osob se zaměřením na aktuální stav legislativy a upozorníme na nejčastější chyby.

Ceník služeb GDPR

Aktualizace směrnice GDPR pro rok 2019	od 1.900,- Kč včetně zaslání nové směrnice v tištěné podobě
Revize	900,- Kč/hod
Školení pracovníků	1.200,- Kč/hod
Konzultace pověřence pro ochranu osobních dat pana Tomáše Urbana	900,- Kč/hod

Ceny nezahrnují cestovní výdaje a jsou uvedeny bez DPH 21 %.

Manažerské rozhraní SQL Ekonom v Power Bi

Svět informačních technologií se neustále vyvíjí a rozšiřuje se o nové a výkonnější produkty. Stejně tak i naše společnost se snaží neustále vyvíjet stávající produkty a rozšiřovat svou činnost o nové produkty. Jedním z nových produktů, na kterém naše společnost nyní pracuje je manažerské rozhraní SQL Ekonom v Power Bi.

Jedná se o manažerské rozhraní, které přehledným a jednoduchým způsobem poskytuje všem manažerům a vedoucím pracovníkům přesné a rychlé informace o důležitých ekonomických ukazatelích jejich společnosti či organizace.

Prostřednictvím tohoto rozhraní budete mít kvalitní a aktuální přehledy o aktivitách a celkové výkonnosti společnosti či organizace. Data jsou přístupná kdykoliv a odkudkoliv. Lze vytvářet přehledné reporty obsahující veškeré potřebné informace.

Základ DPH podle kategorie Firma a Rok

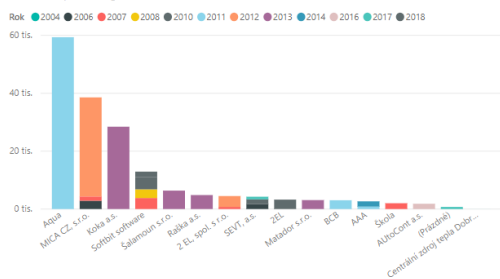

Měsíc	2007	2008	2010	2011	2012	2013	2014	2016	2017	2018	Celko
1	1 466,39										1
2							1 820,00				1
3	1 999,18	3 020,16						1 820,00	1 638,00		8
4	3 802,51					42 701,10					46
5	727,74										2
6											2
8				63 207,52	37 955,86						101
9			9 211,67								9
10											1
11										1 820,00	1
12											1
Celkem	7 995,82	3 020,16	9 211,67	63 207,52	37 955,86	42 701,10	1 820,00	1 820,00	1 638,00	1 820,00	175

Firma	2004	2006	2007	2008	2010	2011	2012	2013	2014	2016	2017	2018	Celkem
Z EL spol. s r.o.			727,74	20,16			3 734,18					728,00	728,00
ZEL					3 250,00								3 250,00
AAA						835,84		1 820,00					2 655,84
Aqua						59 340,84							59 340,84
AutoCont a.s.									1 820,00				1 820,00
BCB						3 030,84							3 030,84
Centrální zdroj tepla Dobruška a.s.	9,24												9,24
Koka a.s.							28 431,00						28 431,00
Matador s.r.o.							3 083,60						3 083,60
MICA CZ s.r.o.		2 859,68	1 466,39				34 221,68						38 547,75
Raska a.s.							4 825,60						4 825,60
SEVT a.s.			1 671,44			1 671,67					910,00		4 253,11
Softbit software			3 802,51	3 000,00	4 290,00					1 820,00			12 912,51
Salamoun s.r.o.							6 360,90						6 360,90
Škola			1 999,18										1 999,18
Celkem	9,24	4 531,12	7 995,82	3 020,16	9 211,67	63 207,52	37 955,86	42 701,10	1 820,00	1 820,00	1 638,00	1 820,00	175 730,49

Výhody rozhraní SQL Ekonom v Power Bi

- ✓ online napojení do IS SQL Ekonom – zobrazuje aktuální data
- ✓ lze zobrazit jakákoliv data, která jsou v IS SQL Ekonom
- ✓ možnost vyhledávání – pomocí filtrů lze zobrazit relevantní informace
- ✓ možnost jakýkoliv sestav a výstupů – vytvoříme sestavy a výstupy přesně podle požadavků a přání klienta
- ✓ práce pomocí živých řídicích panelů, sestav a výstupů
- ✓ možnost napojení
- ✓ možnost sdílení dat s kolegy na jakémkoliv zařízení
- ✓ možnost napojení i jiných softwarů

Docházkový systém VEMA

Docházkový systém dříve či později potřebuje každá firma. Vyřešte kontrolu docházky snadno a efektivně pomocí elektronického docházkového systému.

Potřebujete sledovat příchody a odchody zaměstnanců? Chcete mít přehled, kolik času stráví v práci? Každá firma dříve či později řeší kontrolu docházky. Kvalitní kontrolní systém umožňuje lépe sledovat efektivitu a produktivitu práce, také pomůže se správným řešením mezd.

Časy, kdy firmy zapisovaly příchody a odchody do knihy nebo používaly „píchačky“, jsou dávno minulostí. Díky moderním technologiím můžete docházkový systém vyřešit mnohem snadněji.

Elektronický docházkový systém VEMA je moderním nástrojem pro evidenci docházky zaměstnanců. Technická zařízení evidují příchody a odchody zaměstnanců, intranetová aplikace Docházka pak v souladu s platnou legislativou data sbírá, zpracovává a eviduje. Výsledné údaje lze následně zpracovávat přímo v aplikaci [VEMA Mzdy](#). Docházkový systém lze však používat i samostatně.

Výhody elektronického docházkového systému

- ✓ **šetří čas** – Docházkový systém eviduje docházku za Vás. Výsledkem jsou přehledné tabulky. Systém lze také propojit se mzdovým systémem.
- ✓ **šetří peníze** – Kvalitní a přesná evidence docházky umožňuje snížit mzdové náklady.
- ✓ **je efektivní** – Máte vždy k dispozici přesné údaje o docházce zaměstnanců.
- ✓ **kontrola v reálném čase** – Docházkový systém Vám dává možnost v reálném čase kontrolovat, kdo je na pracovišti.
- ✓ **přehledné podklady pro mzdy** – Elektronický docházkový systém lze také rovnou napojit na mzdový systém. Každý měsíc tak máte precizní podklady pro řešení výplat.



Jak elektronický systém kontroly docházky funguje?

Technologie jdou neustále dopředu a možností je celá řada. Vždy záleží na tom, co přesně konkrétní firma potřebuje řešit. Chcete pouze podklady pro přípravu mezd? Pak si vystačíte s terminálem a čipovými kartami. Vlastníte přísně střežený provoz? Evidenci docházky lze propojit s bezpečnostními prvky. Moderní **biometrické docházkové systémy** dovedou například snímat otisky prstů či duhovky.

Docházkový systém nejčastěji realizujeme právě **formou čipových karet**. Zaměstnanec se při příchodu/odchodu registruje kartičkou u terminálu. Nabízíme ale také plně virtuální řešení. Terminál je v takovém případě nainstalovaný přímo v počítačích pracovníků. Na terminálu lze nastavit až 10 tlačítek pro různé situace (například dovolená, služební cesta, přestávka na oběd a další).

Docházku standardně zaokrouhlujeme na řady minut či hodin, podle potřeb konkrétní firmy. Docházkový systém VEMA lze napojit na mzdový systém a ušetřit tím čas strávený administrativou. Přesná evidence docházky vede k lepšímu využívání pracovní doby!

Vedoucí
konzultant
týmu VEMA HR
v Softbit Software:

Bc. RADEK BERÁNEK

e-mail: radek.beranek@softbit.cz

tel.: 736 753 734

Proč využívat systémy VEMA k řízení lidských zdrojů?

- ✓ **komplexní řešení HR a mezd** – Oblast řízení lidských zdrojů řešíme komplexně. Kromě elektronického docházkového systému nabízíme také řešení mezd, benefitů či personální systémy.
- ✓ **zkušenosti leadera na trhu** – Máme více než čtvrt století zkušeností s návrhy optimálních HR systémů a implementačními projekty. Díky tomu dokážeme najít vhodné řešení pro každou firmu. Naše **reference** mluví za vše – důvěřuje nám více než 7 200 firem a úřadů státní či veřejné správy.
- ✓ **výstup do aplikace Mzdy** – automaticky propojíme docházkový systém a **systém Mzdy**. Před přenosem dat do aplikace je možná kontrola v přehledných výstupech o měsíční odpracované době i případné opravy a doplnění.
- ✓ **uživatelská podpora** – Nedílnou součástí systému jsou konzultační služby. Pokrývají problematiku technické i programové instalace, asistenci při zavádění systému a prvotním zpracování dat. Pro uživatele systémů VEMA jsou připravena školení. K dispozici jsou i servisní služby zajišťující provoz systému. S každým systémem Vám můžeme také dodat potřebné počítačové vybavení.
- ✓ **intranet a přístup k datům** – S aplikací Docházka můžete pracovat přes intranet. Stačí pouze běžné internetové připojení. Nastavíme Vám různá práva prohlížení, jiná data potřebuje mzdová účetní, jiná by měl vidět management. Ovládání je velmi snadné a intuitivní. Můžete také online kontrolovat, kdo je právě přítomen na pracovišti, případně je na služební cestě, dovolené či odborné konferenci.

Nabídka na dodavatelské zpracování mezd – outsourcing

Předat mzdové účetnictví externí firmě je důležité rozhodnutí. U nás vše přizpůsobíme Vašim zvyklostem i stále se měnící legislativě. Rozdíl tak poznáte jen ve větším pohodlí, jistotě profesionality a ušetřených starostech. Naši pracovníci Vám pomohou přejít na outsourcing mezd hladce a bez starostí.

Pokud nemáte kvalifikovaného zaměstnance pro tuto práci, nebo chcete mít mzdovou a personální agendu ve společnosti bez starostí a správně, nebo nechcete mít obavy, že budete platit státní správě pokuty za nesprávně vypočten a odvedené mzdy, potom se můžete s důvěrou obrátit na naši společnost. S touto problematikou máme letité zkušenosti.

Mzdový outsourcing představuje komplexní zpracování mzdové agendy za dostupné ceny od zpracování vlastních mezd až po zastupování při jednáních se státními institucemi. Zpracování mezd je prováděno specialisty na mzdy s měsíční periodicitou.

Bezproblémové zpracování mezd a personální agendy je náročný a komplexní úkol bez ohledu na velikost nebo předmět činnosti Vaší společnosti. Vysoká administrativní zátěž, neustále se měnící legislativní požadavky a dodržování přísných pravidel pro zachování bezpečnosti citlivých dat vyžadují adekvátní péči, znalosti a dostatečnou kapacitu pro zabezpečení všech úloh.

Proč využít služeb outsorcingu

- ✓ letité zkušenosti v oboru
- ✓ spokojenost dlouhodobých zákazníků
- ✓ otevřená spolupráce, nadstandardní servis a péče o zákazníka
- ✓ rozumné ceny za vysoce profesionální služby
- ✓ odpovědnost dodavatele za poskytnuté mzdy

Už nikdy nebudete muset řešit

- ✓ únik informací a utajení výše mezd
- ✓ náklady na mzdovou účetní
- ✓ starosti o software, aktualizace, licence
- ✓ školení a odbornost mzdové účetní
- ✓ zastupitelnost mzdové účetní
- ✓ soulad s legislativou a správnost výpočtů
- ✓ kontroly státních orgánů

Ceník

Poplatek za outsourcing závisí na velikosti organizace, počtu osobních čísel a náročnosti převzetí. Výsledná částka záleží vždy na podmínkách pro konkrétního zákazníka a procentu roční fluktuace. Potřebujete více informací? Stačí na našich stránkách <http://www.softbit.cz/poptavka> vyplnit poptávkový formulář a my se Vám ozveme s konkrétní nabídkou.

Nabídka služeb našich partnerů

Naše společnost vedle poskytování služeb v oblasti ekonomických informačních systémů svým koncovým zákazníkům spolupracuje i s řadou společností z oblasti účetních, ekonomických i daňových služeb z různých regionů České republiky. Přinášíme Vám seznam našich partnerů, kteří zpracovávají účetnictví na našem systému SQL Ekonom. V případě, že budete potřebovat pomoci, můžete se kdykoli obrátit na služby, které naši partneři poskytují.

ESOP



Účetní daňová kancelář

zajišťuje pro podnikatelské subjekty, neziskové organizace, obce a příspěvkové organizace tyto služby:

- ✓ ekonomické, účetní a daňové poradenství
- ✓ zpracování účetnictví, mezd a daňového přiznání
- ✓ audit, finanční plány, analýzy a podnikatelské záměry
- ✓ posouzení daňových a účetních aspektů, hospodářských transakcí a odborné semináře

www.esop-rk.cz

AKONT AUDIT, s.r.o.

Základní filosofií společnosti **AKONT AUDIT** je poskytovat klientům ekonomické služby účetní, mzdové a daňové povahy v jejich celém rozsahu od metodiky účetnictví nebo řešení mzdových otázek, až po vlastní vedení účetnictví nebo zpracování mezd.

Společnost zaměstnává auditory s osvědčením KA ČR, asistenty auditora, certifikované účetní pracovníky, daňového poradce, spolupracuje s účetními odborníky a právníky.

Důraz klademe na odborný růst pracovního týmu, ale také na zodpovědnost, pravomoci a kompetence pracovníků.

Kontakt:

Ing. Helena Tomašíková

jednatel společnosti, auditor, certifikovaný bilanční účetní

☎ 602 460 397

tomasikova@akontaudit.cz

Mgr. Martina Janovcová

jednatel, daňový poradce

☎ 604 403 093

janovcova@akontaudit.cz

Michal Fiala

vedoucí účetní sekce

☎ 774 323 253

fiala@akontaudit.cz

BC. ZDENĚK NÝČ



Daňový poradce evidenční číslo 001140,
Královehradecký kraj

ve spolupráci se svými spolupracovníky a s dlouholetými zkušenostmi v oboru účetního a daňového poradenství provádí:

- ✓ průběžné vedení a jednorázové zpracování účetnictví a daňové evidence
- ✓ vedení mzdové a personální agendy
- ✓ zastupování fyzických a právnických osob při kontrolách na FÚ, OSSZ, ZP a Živnostenských úřadech
- ✓ účetní a daňové poradenství
- ✓ zajišťuje vymáhání pohledávek

Kontakt: +420 602 120 125, nyczdenek@seznam.cz

+420 606 656 570, lada_burianova@centrum.cz

DAGMAR VAŇKOVÁ, D-CONSULT

- ✓ vedení účetnictví a daňové evidence
- ✓ zpracování mezd, poradenská činnost

Telefon: **777 621 627**

E-mail: dconsult@quick.cz



MADIV, s.r.o. je účetní a poradenská kancelář poskytující široké podnikatelské i nepodnikatelské veřejnosti následující služby:

Oblast Účetnictví

- ✓ vedení účetnictví
- ✓ vedení mzdové agendy
- ✓ ekonomické poradenství
- ✓ ostatní dle dohody s klientem
- ✓ vedení daňové evidence
- ✓ vedení personální agendy
- ✓ zpracování daňových přiznání

Nabízené služby jsou poskytovány zkušenými zaměstnanci zpravidla v kanceláři společnosti. V návaznosti na objem dokladů možno jejich prvotní pořízení včetně zaúčtování a následné výstupy realizovat na pracovištích klienta. Zastupování klienta před úřady je samozřejmostí.

Oblast Ready-made společností

- ✓ zakládání společností
- ✓ prodej ready-made společností
- ✓ zřizování a provoz virtuálních kanceláří
- ✓ zprostředkování prodeje ready-made společností

Oblast Software

Jsme smluvním partnerem společnosti Softbit Software s.r.o. Rychnov nad Kněžnou IČO: 27473716, podílíme se na prodeji a poskytování základního hot-line následujících účetních a ekonomických systémů: SQL Ekonom, PC Ekonom, Mzdy SOFT PC. Více informací naleznete na: www.madiv.eu

JMK KOLDÍN

- ✓ vedení účetnictví, daňové evidence a služby daňového poradce

Koldín 24, 564 01 Choceň, IČ: 25283537,
DIČ: CZ25283537

Kontaktní osoba: **Marcela Kuchařová**

Telefon: **465 489 308, 604 201 106**

E-mail: marcela.kucharova@tiscali.cz

HANA VYLEŤALOVÁ

Účetní daňová kancelář

zajišťuje kompletní účetní servis pro podnikatelské subjekty v oblasti účetnictví a daňové evidence, poskytuje tyto služby:

- ✓ vedení účetnictví
- ✓ vedení daňové evidence
- ✓ vedení personální a mzdové agendy
- ✓ zpracování daňových přiznání
- ✓ účetní a daňové poradenství

Na trhu již od roku 1996, veškeré účetní práce jsou zajištěny odbornými pracovníky s daňovými poradci.

hana.vvletalova@seznam.cz

EKO-STAR

EKO-STAR

Ekonomická účetní a daňová kancelář

pro podnikatelské subjekty poskytují tyto služby:

- ✓ daňové poradenství vč. zpracování daňových přiznání všech typů daní
- ✓ vedení účetnictví
- ✓ vedení daňové evidence
- ✓ vedení personální a mzdové agendy
- ✓ ekonomické poradenství
- ✓ dohled nad účetnictvím formou jednorázových i pravidelných konzultací
- ✓ zpracování žádosti o úvěr

Kontakt:

Ing. Zdeněk Drahorád

Ekonomický poradce

Trnov 32

tel: 603/494 696, zdenek.drahorad@tiscali.cz

Ing. Michaela Drahorádová

Daňový poradce, č. osv. 4104

Trnov 32

tel: 604/254 298, michaela.drahoradova@seznam.cz

Eva Drahorádová

Účetní specialista

Semechnice 92

tel: 605/210 542, eva.drahoradova@tiscali.cz

Společnost AR PROFI s.r.o.

Poskytuje komplexní a cenově dostupné služby pro širokou podnikatelskou klientelu v oblasti účetnictví a ekonomického či finančního poradenství.

V uvedených oblastech působíme od roku 1999, ale již předtím pracovníci firmy v těchto oborech samostatně podnikali. Během naší existence jsme získali mnoho zkušeností a spokojených zákazníků podnikajících v širokém spektru činností zahrnujících například sport, velkoobchod, maloobchod, pronájem nemovitostí, zprostředkování služeb, stavebnictví, hostinská činnost nebo různé výrobní činnosti.

Pozitivně je naše činnost hodnocena jak auditory, tak i daňovými poradci, se kterými dlouhodobě spolupracujeme. Profesionální úroveň jsme osvědčili i v pracovních jednáních a kontaktech s orgány státní správy.

Hlavním krédem naší společnosti je osobní přístup ke klientům, diskrétnost, profesionalita a spolehlivost.

Naše služby:

- ✓ komplexní zpracování účetnictví a daňové evidence
- ✓ evidence majetku
- ✓ zpracování a podání daňových přiznání – DPH, daně z příjmů, silniční daň, majetkové daně
- ✓ účetní konzultace
- ✓ mzdová a personální agenda
- ✓ zastupování na úřadech
- ✓ rekonstrukce účetnictví
- ✓ zúčtování pracovních cest
- ✓ zakázkové a střediskové účetnictví
- ✓ zpracování vnitropodnikových organizačních směrnic
- ✓ zpracování ekonomických rozborů, žádosti o úvěr, statistik atd.
- ✓ zajištění kvalitních služeb auditu a daňového poradenství, archivace dokumentů

Ceny za poskytované služby jsou smluvní s ohledem na rozsah zpracovávaných dokumentů a služeb.

Nabízíme i osobní konzultace a přebírání dokladů v místě Vaší provozovny. V případě zájmu nás prosím neváhejte kontaktovat na tel. **606 742 454** nebo **602 186 176** nebo e-mailem na adrese: andrejsova@arprofi.cz nebo leonaprochazkova@email.cz



účetní a daňová kancelář s.r.o.
pod vedením Ing. Daniely Burianové, LL.M.
Komenského 38, 516 01 Rychnov nad Kněžnou, www.esop-rk.cz

**nabízí zaměstnání na pozici
FINANČNÍ ÚČETNÍ**

Nabízíme:

- zajímavou práci s patřičným finančním ohodnocením
- možnost přípravy na profesi daňového poradce a auditora
- příjemné pracovní prostředí
- profesní růst

Požadujeme:

- středoškolské vzdělání
- spolehlivost a pečlivost
- minimálně rok praxe v oboru
- řídicí průkaz

Nástup možný ihned.

V případě zájmu kontaktujte Ing. Danělu Burianovou, LL.M. - auditora a daňového poradce na email burianova@esop-rk.cz nebo tel. 602 437 654

HK AUDIT, s.r.o.,
Velké náměstí 146,
500 03 Hradec Králové



Poradenská, účetní a auditorská společnost se sídlem v Hradci Králové.

Ing. Zdeněk Kuča – auditor, daňový poradce a certifikovaný účetní, zakladatelem společnosti

Kontakty:

e-mail: hkaudit@hkaudit.cz

e-mail: zdenek.kuca@hkaudit.cz

tel.: +420 495 516 095

mob.: +420 602 412 215

fax: +420 495 516 095

www.hkaudit.cz

NA ZÁVĚR

Pevně věříme, že jste si našli čas na náš pravidelný magazín a že námi poskytnuté informace, jsou pro Vás užitečné a praktické.

Za celý kolektiv pracovníků firmy Vám přeji hezký den a hodně sil do následujících měsíců.



Tomáš Urban
ředitel společnosti



Softbit Software, s.r.o.

Nad Dubinkou 1634

516 01 Rychnov nad Kněžnou

Tel.: 494 532 202, 494 534 354, fax: 494 377 63

e-mail: softbit@softbit.cz

www.softbit.cz



Příloha č. 1: Nový program Mzdy SQL SOFT PC



Mzdy SQL SOFT PC



AUTOR & DISTRIBUTOR SYSTÉMU



Ekonomické informační systémy bez hranic

Systém Mzdy SQL SOFT PC je náhradou softwaru Mzdy Win Soft PC. Svou architekturou klient server dosahuje zvýšené bezpečnosti dat, zvýšenému výkonu a bezproblémovému provozu v síťovém nasazení. V mnoha ohledech vylepšuje stávající verzi softwaru Mzdy Win Soft PC.

www.softbit.cz

Hlavní vlastnosti systému Mzdy SQL SOFT PC

- ♦ Striktně odděluje údaje o zaměstnanci a o jednotlivých pracovních poměrech.
- ♦ Všechny pracovní poměry mají stejné možnosti nastavení parametrů.
- ♦ Umožňuje zadávání stálých výplatních položek zaměstnance (Spoření, Ostatní srážky, Penzijní připojištění, Důchodové připojištění) i pracovního poměru (Odměny, Příplatky).
- ♦ Umožňuje vytvářet vlastní výplatní položky, které lze samostatně sledovat v tiskových sestavách nebo přes zobrazení datových listů.
- ♦ Velký důraz kladen na využití datových listů – možnost vytváření vlastních uložených vzhlédů datových listů.
- ♦ Uložené vzhledy datových listů lze kdykoliv zobrazit s původně zadaným nastavením zobrazovaných sloupců a nastavenými podmínkami filtrů dat.

Výhody nového softwaru

- ♦ Srozumitelnost při zadávání údajů
- ♦ Jednoduché ovládání programu se snadnou obsluhou
- ♦ Datová architektura klient server
- ♦ Vysoký výkon při zpracování i velkého množství pořizovaných dat
- ♦ Funkce pro kompletní převod dat ze stávajícího softwaru Mzdy Win Soft PC
- ♦ Neplatí se žádný rozdílový upgrade
- ♦ Nabídka úvodního zaškolení

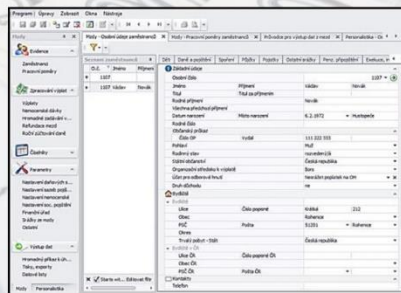

Mzdy SQL SOFT PC

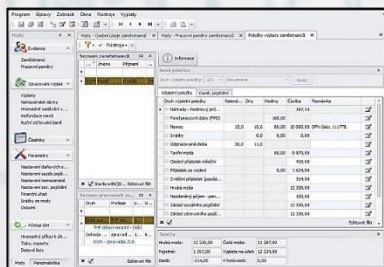

Modul Mzdy

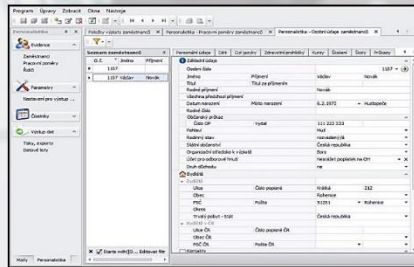

Modul Personalistika

Modul Mzdy

- evidence zaměstnanců, personálních údajů, pracovních poměrů
- zpracování výplat, nemocenských dávek
- hromadné zadávání výplatních položek (obědy, odměny, apod.)
- evidence a výpočet srážek z výplat – Exekuce, Insolvence
- export dat pro elektronické bankovníctví
- exporty pro ČSSZ-ELDP, ONZ, Příloha DPN...
- export přehledu důchodového spoření
- tiskové sestavy a zobrazení dat v datových listech
- statistiky ISP, ISPV
- zasílání výplatních pásek e-mailem

Modul Personalistika

- evidence zaměstnanců
- evidence personálních údajů
- evidence absolvování kurzů, školení, školy, průkazy
- evidence praxe
- evidence pracovních smluv
- možnost vkládání elektronických příloh
- tiskové sestavy a zobrazení dat v datových listech

SOFTbit software s.r.o.
Nad Dubinkou 1634
516 01 Rychnov nad Kněžnou

tel.: 494 532 202, 494 534 354
mob.: 603 449 244
e-mail: softbit@softbit.cz

*Máme řešení i
pro Vaši Společnost*

www.softbit.cz

Tým společnosti Softbit Software s.r.o

Tomáš URBAN
(tel. 603 449 244)

- ✓ ředitel společnosti
- ✓ programátor účetnictví
- ✓ metodický konzultant informačních systémů



Simona URBANOVÁ
(tel. 736 753 733)

- ✓ ekonomka
- ✓ metodická konzultantka informačních systémů



Ing. Jeroným HOLÝ
(tel. 736 159 010)

- ✓ programátor majetek, výroba, jídelna
- ✓ metodický konzultant informačních systémů



Ing. Radim HOLÝ
(tel. 604 632 774)

- ✓ programátor sklady, prodej, odbyt
- ✓ metodický konzultant informačních systémů



Bc. Dana PEREMSKÁ
(tel. 736 753 735)

- ✓ administrativní pracovnice
- ✓ péče o zákazníky



David SMEJKAL
(tel. 603 365 779)

- ✓ hardware
- ✓ konzultant Vema HR, mzdy
- ✓ metodický konzultant informačních systémů



Tomáš HOLÝ

- ✓ programátor
- ✓ konzultant



Bc. Radek BERÁNEK
(tel. 736 753 734)

- ✓ všeobecný programátor
- ✓ konzultant Vema HR
- ✓ metodický konzultant informačních systémů



David URBAN

- ✓ všeobecný programátor

